

# Einwohnergemeinde Stocken-Höfen

## Gemeinderechnung 2020

ORIGINALRECHNUNG



*Jahresabschluss in Zeiten von Corona*

# INHALTSVERZEICHNIS

|       |   |    |
|-------|---|----|
| 1     | BERICHTERSTATTUNG.....  | 1  |
| 1.1   | Bericht .....   | 1  |
| 1.1.1 | Erfolgsrechnung .....   | 1  |
| 1.1.2 | Investitionsrechnung.....   | 5  |
| 1.1.3 | Bilanz.....   | 5  |
| 1.1.4 | Nachkredite.....  | 5  |
| 1.2   | Spezialfinanzierungen (Gebührenfinanzierte Bereiche Art. 30 Bst. b FHDV)..... | 6  |
| 2     | ECKDATEN.....   | 7  |
| 2.1   | Übersicht .....   | 7  |
| 2.2   | Selbstfinanzierung / Finanzierungsergebnis .....                              | 8  |
| 2.3   | Gestufte Erfolgsausweise .....  | 9  |
| 2.3.1 | Gesamter Haushalt.....  | 9  |
| 2.3.2 | Allgemeiner Haushalt .....  | 10 |
| 2.3.3 | Wasserversorgung.....   | 11 |
| 2.3.4 | Abwasserentsorgung.....   | 12 |
| 2.3.5 | Abfall .....  | 13 |
| 3     | BILANZ.....   | 14 |
| 4     | FUNKTIONEN .....  | 15 |
| 4.1   | Erfolgsrechnung .....   | 15 |
| 4.1.1 | Kommentar .....   | 16 |
| 4.2   | Investitionsrechnung.....   | 19 |
| 5     | SACHGRUPPEN .....   | 20 |
| 5.1   | Erfolgsrechnung .....   | 20 |
| 5.2   | Investitionsrechnung.....   | 21 |
| 6     | GELDFLUSSRECHNUNG .....   | 22 |
| 7     | FINANZKENNZAHLEN .....  | 23 |
| 7.1   | Gesamthaushalt.....   | 23 |
| 7.2   | Allgemeiner Haushalt .....  | 25 |
| 7.3   | Spezialfinanzierung Wasserversorgung .....                                    | 26 |
| 7.4   | Spezialfinanzierung Abwasserentsorgung .....                                  | 27 |
| 7.5   | Spezialfinanzierung Abfall.....   | 28 |
| 8     | ANTRAG DER EXEKUTIVE .....  | 29 |
| 9     | BESTÄTIGUNGSBERICHT.....  | 31 |

|  |           |
|--|-----------|
| 10 GENEHMIGUNG DER JAHRESRECHNUNG.....               | 33        |
| 11 ANHANG .....                                      | 34        |
| 11.1 Regelwerk .....                                 | 34        |
| 11.1.1 Angewendetes Regelwerk .....                  | 34        |
| 11.1.2 Bewertung Finanzvermögen .....                | 34        |
| 11.1.3 Bewertung Verwaltungsvermögen .....           | 34        |
| 11.1.4 Aktivierungsgrenzen .....                     | 35        |
| 11.1.5 Bestehendes Verwaltungsvermögen .....         | 35        |
| 11.2 Grundlagen der Jahresrechnung .....             | 35        |
| 11.3 Eigenkapitalnachweis .....                      | 36        |
| 11.4 Rückstellungsspiegel .....                      | 37        |
| 11.5 Beteiligungsspiegel.....                        | 38        |
| 11.6 Gewährleistungsspiegel .....                    | 39        |
| 11.7 Anlagespiegel .....                             | 40        |
| 11.8 Kreditkontrolle .....                           | 43        |
| 11.8.1 Verpflichtungskredite für Investitionen ..... | 43        |
| 11.8.2 Nachkredite .....                             | 45        |
| 11.9 Weitere massgebende Angaben.....                | 47        |
| 11.9.1 Werterhalt Wasserversorgung.....              | 47        |
| 11.9.2 Werterhalt Abwasserentsorgung.....            | 48        |
| <b>12 DETAILS ZUR RECHNUNG .....</b>                 | <b>49</b> |
| 12.1 Bilanz .....                                    | 49        |
| 12.2 Erfolgsrechnung nach Funktionen.....            | 54        |
| 12.3 Erfolgsrechnung nach Sachgruppen .....          | 66        |
| 12.4 Investitionsrechnung nach Funktionen .....      | 79        |
| 12.5 Investitionsrechnung nach Sachgruppen .....     | 80        |

# 1 BERICHTERSTATTUNG

## 1.1 Bericht

### 1.1.1 Erfolgsrechnung

#### Allgemeines

Die Jahresrechnung 2020 der Einwohnergemeinde Stocken-Höfen wurde nach dem Rechnungsmodell HRM2 gemäss Art. 70 Gemeindegesetz erstellt. Für die Buchhaltung stand die Gemeindesoftware GemoWin NG der Firma Dialog AG zur Verfügung. Verantwortlich für die Rechnungsführung ist Ursula Prior, Finanzverwalterin, im Amt seit 1. Juli 2020.

#### Ergebnisse

Nach HRM2 muss das Ergebnis des Gesamthaushalts von der Gemeindeversammlung genehmigt werden.

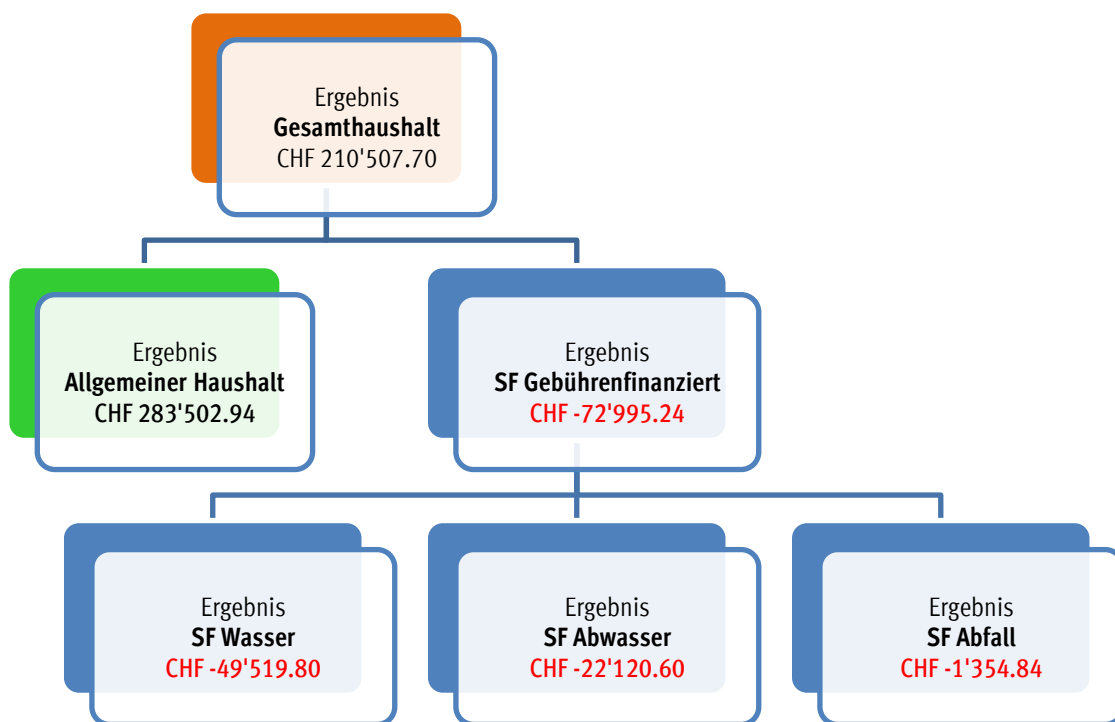

#### Ergebnis Gesamthaushalt

Der Gesamthaushalt schliesst mit einem Ertragsüberschuss von CHF 210'507.70 ab. Budgetiert war ein Aufwandüberschuss von CHF 196'300.00. Die Besserstellung beträgt CHF 406'807.70.

#### Ergebnis Allgemeiner Haushalt

Der Allgemeine Haushalt schliesst mit CHF 283'502.94 positiv ab. Budgetiert war ein Aufwandüberschuss von CHF 105'000.00. Die Besserstellung beläuft sich somit auf CHF 388'502.94.

## **Ergebnis SF Wasser**

Die Spezialfinanzierung Wasser schliesst infolge rückwirkender Gebührensenkung und zu tief veranschlagten Beiträgen an die Wasserversorgung Gemeindeverband Blattenheid mit einem Aufwandüberschuss von CHF 49'519.80 ab. Die Kosten für den Ersatz der Wasserleitung im Dorf Oberstocken wurden über die Investitionsrechnung verbucht und nicht der Erfolgsrechnung belastet.

Die Einlage in den Werterhalt wird weiterhin mit 60 % geäuft. An die Einlage konnten die generierten Anschlussgebühren von CHF 5'400.00 angerechnet werden.

Der Bestand an Werterhalt beläuft sich auf CHF 1'257'740.95. Das Eigenkapital beträgt per Ende 2020 CHF 283'555.65. Der Eigenkapitalbestand soll höchstens einen Drittel an jährlichem Gebührenertrag ausmachen. Das bedeutet, der Bestand sollte bei rund CHF 50'000.00 liegen. Die beschlossene Gebührensenkung im 2019 zeigt seine Wirkung zum zweiten Mal in der Folge.

## **Ergebnis SF Abwasser**

Die Spezialfinanzierung Abwasser schliesst mit einem Aufwandüberschuss von CHF 22'120.60 ab. Budgetiert war ein Aufwandüberschuss von CHF 25'700.00.

Der Ersatz der Abwasser-Pumpendruckleitung Moos in Reutigen und der Leitungsersatz Glütschbachbrücke verursachten ausserordentlich hohe Unterhaltsaufwendungen. Der gesamte Aufwand wurde als werterhaltend betrachtet und somit dem Werterhalt entnommen.

Die aufgelaufenen Kosten bezüglich Regenabwasserkanal Färrich-Amsoldingersee von CHF 33'869.90 wurden gemäss Beschluss der Gemeindeversammlung vom 4. Dezember 2020 zu 100 % ausserordentlich abgeschrieben und konnten in der Folge dem Werterhalt entnommen werden.

Die Einlage in den Werterhalt beträgt im Abwasser ebenfalls dem Minimalsatz von 60 %. Anschlussgebühren im Betrag von CHF 3'684.00 wurden an die Einlage angerechnet.

Der Bestand an Werterhalt beträgt neu CHF 2'132'032.30. Das Eigenkapital Abwasser zeigt einen Bestand von CHF 141'714.18. Der gewünschte Bestand an Eigenkapital liegt bei höchstens CHF 50'000.00. Durch die geplanten jährlichen Aufwandüberschüsse wird dies in den kommenden Jahren erreicht.

## **Ergebnis SF Abfall**

Die Spezialfinanzierung Abfall schliesst mit einem Aufwandüberschuss von CHF 1'354.84. Im Budget war ein Aufwandüberschuss von CHF 20'600.00 vorgesehen. Die Dienstleistungen für Hausabfall und Deponiegebühren sind tiefer ausgefallen. Weiter führten geringere Beiträge an die Tierkörpersammelstelle zum entsprechenden Minderaufwand respektive zur Besserstellung.

Das Eigenkapital beträgt CHF 76'372.28. Die geplante Überarbeitung des Abfallreglements inklusive der Tarifausgestaltung soll baldmöglichst erfolgen.

## **Personalaufwand (Gesamthaushalt)**

Der Personalaufwand ist gegenüber dem Vorjahr CHF 35'253.00 tiefer ausgefallen, gegenüber dem Budget beträgt der Minderaufwand CHF 22'409.00.

Die Sitzungstätigkeit des Gemeinderates war infolge der Schutzmassnahmen von Covid-19 eingeschränkt. Der Lohnaufwand für das Verwaltungspersonal liegt mit CHF 3'314.00 unter dem veranschlagten Kredit und im Vergleich zum Vorjahr entspricht die Einsparung rund CHF 38'000.00. Die Budgetkredite für die Löhne Brunnenmeister, Abfallentsorgung und Wasserbau wurden nicht ausgeschöpft, liegen jedoch im Bereich des Vorjahres.

### **Sach- und übriger Betriebsaufwand (Gesamthaushalt)**

Der Sachaufwand beträgt CHF 1'028'773.79 und ist CHF 233'727.00 oder 18.5 % tiefer als budgetiert. Ein Teil der Einsparungen ist auch hier auf die Auswirkungen der Pandemie zurückzuführen.

Dies betrifft die folgenden Positionen:

- Drucksachen, Publikationen sowie Dienstleistungen (DL) Dritter für Porti  
Bereits eine Ausgabe weniger der Stocken-Höfen Zytig führt zu wesentlichen Minderausgaben.
- Kein Aufwand entstand für Seniorenanlässe, da diese nicht durchgeführt werden konnten.  
Dasselbe gilt für Exkursionen und Schulreisen bei den Schulen, d. h. diese Kosten haben sich stark reduziert.

Die Anschaffungen für Hardware im Bildungsbereich liegen unter den Erwartungen. Die Einsparungen betragen rund CHF 5'800.00.

Weiter ist der Heizöl-Einkauf für die Schulliegenschaften markant günstiger ausgefallen.

Bei den Gemeindestrassen betragen die Einsparungen rund CHF 89'076.00, zurückzuführen auf tiefere DL Dritter, Planungen und Projektierungen sowie wesentlich tieferem Unterhalt.

Der Ersatz der Wasserleitung im Dorf Oberstocken wurde über die Investitionsrechnung verbucht anstelle der Erfolgsrechnung. Dadurch liegt der Aufwand CHF 141'580.00 unter dem Budgetkredit.

### **Abschreibungen Verwaltungsvermögen (Gesamthaushalt)**

Die Planmässigen Abschreibungen liegen mit CHF 14'399.00 über dem Budget.

Die Ausserplanmässigen Abschreibungen für den Regenabwasserkanal Färrich-Amsoldingersee von CHF 33'869.90 waren beim Budgetprozess noch nicht bekannt.

### **Finanzaufwand (Gesamthaushalt)**

Da keine Fremdmittel notwendig waren, wurde der budgetierte Zinsaufwand von CHF 6'000.00 nicht beansprucht. Zudem ist der Unterhalt für die Liegenschaften im Finanzvermögen gesamthaft CHF 12'780.00 geringer ausgefallen als veranschlagt.

### **Transferaufwand (Gesamthaushalt)**

Der Transferaufwand (Entschädigungszahlungen an Gemeinden, Gemeindeverbände, Kanton und Beiträge Private/Öffentliche Organisationen) beträgt CHF 2'120'975.95 und liegt im Vorjahresbereich, jedoch mit CHF 89'025.00 unter dem Budget.

Im Einzelnen betrifft dies die folgenden Positionen:

- Tiefere Beiträge im Bildungsbereich (Oberstufe und Schulsozialarbeit)
- Tiefere Gebühren im Steuerwesen (Nesko) gegenüber dem Vorjahr
- Entschädigung an den LA Sozialhilfe fiel um CHF 15'267.00 oder 2.88 % tiefer aus
- Beiträge an Kanton für den LA Ergänzungsleistungen ist um CHF 7'352.00 oder 3.06 % geringer ausgefallen als erwartet
- Beiträge ARA Thunersee ist nicht den Erwartungen entsprechend, Minderaufwand CHF 15'822.00
- Betreuungsgutscheine für Kita's liegen deutlich unter dem Budgetbetrag

### Ausserordentlicher Aufwand (Gesamthaushalt)

Da die Voraussetzungen für systembedingte zusätzliche Abschreibungen gemäss Art. 84 GV nicht erfüllt werden, ist das positive Rechnungsergebnis dem Bilanzüberschuss zuzuweisen und nicht als zusätzliche Abschreibungen in die Finanzpolitische Reserve einzulegen.

### Fiskalertrag (Gesamthaushalt)

Der Fiskalertrag beträgt im Rechnungsjahr 2020 CHF 2'099'868.50. Im Budget 2020 wurde mit CHF 2'013'500.00 gerechnet und im Vorjahr betrug der Fiskalertrag CHF 2'048'876.00.

In untenstehender Tabelle ist eine Übersicht der Haupteinträge dargestellt. Der Vergleich wurde mit dem Vorjahr erstellt.

| Steuerart                           | Jahresrechnung 2020 | Jahresrechnung 2019 | Differenz |
|-------------------------------------|---------------------|---------------------|-----------|
| Einkommenssteuern                   | 1'666'497           | 1'649'394           | 17'103    |
| Vermögenssteuern                    | 103'764             | 100'043             | 3'721     |
| Passive Steuerauscheidung Einkommen | 46'986              | 32'964              | 14'022    |
| Quellensteuern                      | 26'332              | 27'079              | -747      |
| Grundstückgewinnsteuern             | 46'556              | 44'495              | 2'061     |
| Sonderveranlagungen                 | 43'982              | 28'372              | 15'610    |
| Erbschafts- und Schenkungssteuern   | 6'204               | 0                   | 6'204     |

Der Steuerertrag ist gegenüber dem Budget um rund 4.3 % höher ausgefallen und im Vergleich zum Vorjahr beträgt der Zuwachs 2.5 %.

### Entgelte (Gesamthaushalt)

Die Mehrerträge gegenüber dem Budget betragen rund CHF 42'000.00. Diese Mehrerträge resultieren aus höheren Einnahmen für Baugebühren sowie Rückerstattungen Dritter.

### Finanzertrag (Gesamthaushalt)

Die allgemeine Neubewertung der amtlichen Werte von nichtlandwirtschaftlichen Grundstücken durch die kantonale Steuerverwaltung führt zu einer Wertberichtigung der Liegenschaften im Finanzvermögen von CHF 159'185.60 und ist nicht liquiditätswirksam.

### Finanz- und Lastenausgleich (Gesamthaushalt)

Der Lastenausgleich neue Aufgabenteilung ist gemäss Budget ausgefallen. Im Finanzausgleich sind gesamthaft CHF 684'300.00 eingegangen, dies sind CHF 41'400.00 oder 5.7 % weniger als im Budget eingestellt. Die grössten Einbussen sind bei der Mindestausstattung und dem Disparitätenabbau Gemeinden feststellbar, rund CHF 22'000.00 respektive CHF 14'000.00.

### 1.1.2 Investitionsrechnung

*Realisierte Investitionsprojekte:*

| Bezeichnung                           | Ausgaben | Einnahmen | Nettokosten |
|---------------------------------------|----------|-----------|-------------|
| Ersatz Wasserleitung Dorf Oberstocken | 119'780  | 0         | 119'780     |

*Investitionsprojekte im Bau:*

| Bezeichnung                                  | Ausgaben | Einnahmen | Nettokosten |
|--|----------|-----------|-------------|
| Schulanlage Niederstocken Sanierungen aussen | 720      | 0         | 720         |
| Parkplatz Haltli Oberstocken                 | 22'893   | 0         | 22'893      |
| Regenabwasserkanal Färrich-Amsoldingersee    | 2'200    | 0         | 2'200       |
| Ortsplanung Stocken-Höfen                    | 17'143   | 0         | 17'143      |

Der Ersatz der Wasserleitung Dorf Oberstocken konnte im 2020 realisiert werden. Im Anschluss daran wird im 2021 noch der Belag eingebracht. Bei der Realisierung der neuen Abfallsammelstelle Haltli haben Projektänderungen zu Verzögerungen geführt, so dass das Projekt erst im 2021 fertiggestellt werden kann.

Investitionsbeiträge an die ARA Thunersee, welche unter der Aktivierungsgrenze von CHF 25'000.00 liegen, werden der Erfolgsrechnung belastet.

|   |                |
|---|----------------|
| Nettoinvestitionen Gesamthaushalt       | CHF 162'736.20 |
| Nettoinvestitionen Allgemeiner Haushalt | CHF 40'755.85  |

### 1.1.3 Bilanz

Das Finanzvermögen hat um CHF 75'624.96 zugenommen. Das Verwaltungsvermögen erfuhr eine Erhöhung um die oben erwähnten Nettoinvestitionen Gesamthaushalt von CHF 162'736.20 abzüglich der Planmässigen und Ausserplanmässigen Abschreibungen von CHF 129'297.90 und beträgt somit neu CHF 2'233'272.65. Die Gemeinde ist schuldenfrei. Das Eigenkapital (*Verpflichtungen SF, Vorfinanzierungen, Reserven, Neubewertungsreserve FV und Bilanzüberschuss*) erfährt eine Erhöhung um CHF 96'223.65.

### 1.1.4 Nachkredite

Es werden nur Nachkredite grösser als CHF 1'000.00 aufgeführt.

| Kreditart    | Betrag     |
|--------------|------------|
| Gebunden     | 245'507.05 |
| Kompetenz GR | 48'822.67  |
| Kompetenz GV | 0.00       |



## 1.2 Spezialfinanzierungen (Gebührenfinanzierte Bereiche Art. 30 Bst. b FHDV)

| SF Wasserversorgung        |                   |            |
|----------------------------|-------------------|------------|
| Bezeichnung                | Rechnungsergebnis | Budget     |
| Ergebnis                   | -49'519.80        | -45'000.00 |
| Verwaltungsvermögen 31.12. | 120'075.20        |            |
| Bestand Werterhalt 31.12.  | 1'257'740.95      |            |
| Eigenkapital SF 31.12.     | 283'555.65        |            |
|                            |                   |            |
| SF Abwasserentsorgung      |                   |            |
| Bezeichnung                | Rechnungsergebnis | Budget     |
| Ergebnis                   | -22'120.60        | -25'700.00 |
| Verwaltungsvermögen 31.12. | 56'152.20         |            |
| Bestand Werterhalt 31.12.  | 2'132'032.30      |            |
| Eigenkapital SF 31.12.     | 141'714.18        |            |
|                            |                   |            |
| SF Abfallentsorgung        |                   |            |
| Bezeichnung                | Rechnungsergebnis | Budget     |
| Ergebnis                   | -1'354.84         | -20'600.00 |
| Verwaltungsvermögen 31.12. | 0.00              |            |
| Eigenkapital SF 31.12.     | 76'372.28         |            |

## 2 ECKDATEN

### 2.1 Übersicht

|   | Rechnung<br>2020 | Budget<br>2020 | Rechnung<br>2019 |
|---|------------------|----------------|------------------|
| Jahresergebnis ER Gesamthaushalt                  | 210'508          | -196'300       | 16'692           |
| Jahresergebnis ER Allgemeiner Haushalt            | 283'503          | -105'000       | 0                |
| Jahresergebnis gesetzliche Spezialfinanzierungen  | -72'995          | -91'300        | 16'692           |
| Steuerertrag natürliche Personen                  | 1'793'785        | 1'750'000      | 1'765'805        |
| Steuerertrag juristische Personen                 | 5'429            | 6'500          | 51'224           |
| Liegenschaftssteuer                               | 193'887          | 190'000        | 148'788          |
| Nettoinvestitionen                                | 162'736          | 97'000         | 678'309          |
| Bestand Finanzvermögen                            | 4'125'965        |                | 4'050'340        |
| Bestand Verwaltungsvermögen Gesamthaushalt        | 2'233'273        |                | 2'199'834        |
| Bestand Verwaltungsvermögen Allgemeiner Haushalt  | 2'057'045        |                | 2'107'541        |
| Bestand Verwaltungsvermögen Spezialfinanzierungen | 176'227          |                | 92'294           |
| Fremdkapital                                      | 459'830          |                | 446'990          |
| Eigenkapital                                      | 5'899'408        |                | 5'803'184        |
| Reserven  | 337'113          |                | 337'113          |
| Bilanzüberschuss/-fehlbetrag                      | 1'510'707        |                | 1'227'204        |

## 2.2 Selbstfinanzierung / Finanzierungsergebnis

|  |       | Rechnung<br>2020  | Budget<br>2020     | Rechnung<br>2019  |
|--|-------|-------------------|--------------------|-------------------|
| Ergebnis Gesamthaushalt                          | 90    | 210'507.70        | -196'300.00        | 16'691.85         |
| Abschreibung Verwaltungsvermögen                 | + 33  | 128'599.15        | 114'200.00         | 93'234.00         |
| Einlagen in Fonds und Spezialfinanzierungen      | + 35  | 179'305.00        | 165'000.00         | 204'492.00        |
| Entnahmen aus Fonds und Spezialfinanzierungen    | - 45  | -293'589.05       | -455'900.00        | -87'394.00        |
| Wertberichtigung Darlehen Verwaltungsvermögen    | - 364 | 0.00              | 0.00               | 0.00              |
| Wertberichtigung Beteiligung Verwaltungsvermögen | - 365 | 0.00              | 0.00               | 0.00              |
| Abschreibungen Investitionsbeiträge              | - 366 | 698.75            | 700.00             | 699.00            |
| Einlagen in das Eigenkapital                     | - 389 | 0.00              | 0.00               | 98'100.44         |
| Entnahmen aus dem Eigenkapital                   | - 489 | 0.00              | 0.00               | 0.00              |
| <b>Selbstfinanzierung</b>                        |       | <b>225'521.55</b> | <b>-372'300.00</b> | <b>325'823.29</b> |

|                           |       |                   |                  |                   |
|---------------------------|-------|-------------------|------------------|-------------------|
| Investitionsausgaben      | - 690 | 162'736.20        | 97'000.00        | 678'308.80        |
| Investitionseinnahmen     | - 590 | 0.00              | 0.00             | 0.00              |
| <b>Nettoinvestitionen</b> |       | <b>162'736.20</b> | <b>97'000.00</b> | <b>678'308.80</b> |

|                              |  |                  |                    |                    |
|------------------------------|--|------------------|--------------------|--------------------|
| <b>Finanzierungsergebnis</b> |  | <b>62'785.35</b> | <b>-469'300.00</b> | <b>-352'485.51</b> |
|------------------------------|--|------------------|--------------------|--------------------|

## 2.3 Gestufte Erfolgsausweise

### 2.3.1 Gesamter Haushalt

| Erfolgsrechnung                             |   | Rechnung            | Budget              | Rechnung            |
|---|---|---------------------|---------------------|---------------------|
|   |   | 2020                | 2020                | 2019                |
| <b>Betrieblicher Aufwand</b>                |   |                     |                     |                     |
| 30  | Personalaufwand                               | 505'091.30          | 527'500.00          | 540'344.30          |
| 31  | Sach- und übriger Betriebsaufwand             | 1'028'773.79        | 1'262'500.00        | 943'196.30          |
| 33  | Abschreibungen Verwaltungsvermögen            | 128'599.15          | 114'200.00          | 93'234.00           |
| 35  | Einlagen in Fonds und Spezialfinanzierungen   | 179'305.00          | 165'000.00          | 204'492.00          |
| 36  | Transferaufwand                               | 2'120'975.95        | 2'210'000.00        | 2'118'541.35        |
| 37  | Durchlaufende Beiträge                        | 0.00                | 0.00                | 0.00                |
| <b>Total Betrieblicher Aufwand</b>          |   | <b>3'962'745.19</b> | <b>4'279'200.00</b> | <b>3'899'807.95</b> |
| <b>Betrieblicher Ertrag</b>                 |   |                     |                     |                     |
| 40  | Fiskalertrag                                  | 2'099'868.50        | 2'013'500.00        | 2'048'876.00        |
| 41  | Regalien und Konzessionen                     | 46'220.00           | 50'000.00           | 45'061.00           |
| 42  | Entgelte                                      | 454'171.75          | 412'100.00          | 679'541.75          |
| 43  | Verschiedene Erträge                          | 1'724.80            | 0.00                | 0.00                |
| 45  | Entnahmen aus Fonds und Spezialfinanzierungen | 293'589.05          | 455'900.00          | 87'394.00           |
| 46  | Transferertrag                                | 1'003'616.23        | 1'050'800.00        | 1'041'983.85        |
| 47  | Durchlaufende Beiträge                        | 0.00                | 0.00                | 0.00                |
| <b>Total Betrieblicher Ertrag</b>           |   | <b>3'899'190.33</b> | <b>3'982'300.00</b> | <b>3'902'856.60</b> |
| <b>Ergebnis aus betrieblicher Tätigkeit</b> |   | <b>-63'554.86</b>   | <b>-296'900.00</b>  | <b>3'048.65</b>     |
| <b>Ergebnis aus Finanzierung</b>            |   |                     |                     |                     |
| 34  | Finanzaufwand                                 | 11'919.94           | 34'000.00           | 14'707.71           |
| 44  | Finanzertrag                                  | 285'982.50          | 134'600.00          | 126'451.35          |
| <b>Ergebnis aus Finanzierung</b>            |   | <b>274'062.56</b>   | <b>100'600.00</b>   | <b>111'743.64</b>   |
| <b>Operatives Ergebnis</b>                  |   | <b>210'507.70</b>   | <b>-196'300.00</b>  | <b>114'792.29</b>   |
| <b>Ausserordentliches Ergebnis</b>          |   |                     |                     |                     |
| 38  | Ausserordentlicher Aufwand                    | 0.00                | 0.00                | 98'100.44           |
| 48  | Ausserordentlicher Ertrag                     | 0.00                | 0.00                | 0.00                |
| <b>Ausserordentliches Ergebnis</b>          |   | <b>0.00</b>         | <b>0.00</b>         | <b>-98'100.44</b>   |
| <b>Gesamtergebnis Erfolgsrechnung</b>       |   | <b>210'507.70</b>   | <b>-196'300.00</b>  | <b>16'691.85</b>    |

## 2.3.2 Allgemeiner Haushalt

| Erfolgsrechnung                             |   | Rechnung            | Budget              | Rechnung            |
|---|---|---------------------|---------------------|---------------------|
| Betrieblicher Aufwand                       |   | 2020                | 2020                | 2019                |
| 30  | Personalaufwand                               | 494'734.60          | 510'000.00          | 528'980.60          |
| 31  | Sach- und übriger Betriebsaufwand             | 684'907.15          | 723'000.00          | 740'999.15          |
| 33  | Abschreibungen Verwaltungsvermögen            | 90'552.45           | 111'300.00          | 90'553.00           |
| 35  | Einlagen in Fonds und Spezialfinanzierungen   | 0.00                | 0.00                | 0.00                |
| 36  | Transferaufwand                               | 1'980'331.40        | 2'058'700.00        | 1'965'637.90        |
| 37  | Durchlaufende Beiträge                        | 0.00                | 0.00                | 0.00                |
| <b>Total Betrieblicher Aufwand</b>          |   | <b>3'250'525.60</b> | <b>3'403'000.00</b> | <b>3'326'170.65</b> |
| Betrieblicher Ertrag                        |   |                     |                     |                     |
| 40  | Fiskalertrag                                  | 2'099'868.50        | 2'013'500.00        | 2'048'876.00        |
| 41  | Regalien und Konzessionen                     | 46'220.00           | 50'000.00           | 45'061.00           |
| 42  | Entgelte                                      | 108'536.45          | 70'100.00           | 176'606.60          |
| 43  | Verschiedene Erträge                          | 1'724.80            | 0.00                | 0.00                |
| 45  | Entnahmen aus Fonds und Spezialfinanzierungen | 0.00                | 13'000.00           | 0.00                |
| 46  | Transferertrag                                | 1'003'616.23        | 1'050'800.00        | 1'041'983.85        |
| 47  | Durchlaufende Beiträge                        | 0.00                | 0.00                | 0.00                |
| <b>Total Betrieblicher Ertrag</b>           |   | <b>3'259'965.98</b> | <b>3'197'400.00</b> | <b>3'312'527.45</b> |
| <b>Ergebnis aus betrieblicher Tätigkeit</b> |   | <b>9'440.38</b>     | <b>-205'600.00</b>  | <b>-13'643.20</b>   |
| 34  | Finanzaufwand                                 | 11'919.94           | 34'000.00           | 14'707.71           |
| 44  | Finanzertrag                                  | 285'982.50          | 134'600.00          | 126'451.35          |
| <b>Ergebnis aus Finanzierung</b>            |   | <b>274'062.56</b>   | <b>100'600.00</b>   | <b>111'743.64</b>   |
| <b>Operatives Ergebnis</b>                  |   | <b>283'502.94</b>   | <b>-105'000.00</b>  | <b>98'100.44</b>    |
| 38  | Ausserordentlicher Aufwand                    | 0.00                | 0.00                | 98'100.44           |
| 48  | Ausserordentlicher Ertrag                     | 0.00                | 0.00                | 0.00                |
| <b>Ausserordentliches Ergebnis</b>          |   | <b>0.00</b>         | <b>0.00</b>         | <b>-98'100.44</b>   |
| <b>Gesamtergebnis Erfolgsrechnung</b>       |   | <b>283'502.94</b>   | <b>-105'000.00</b>  | <b>0.00</b>         |

### 2.3.3 Wasserversorgung

| Erfolgsrechnung                             |   | Rechnung          | Budget            | Rechnung          |
|---|---|-------------------|-------------------|-------------------|
| Betrieblicher Aufwand                       |   | 2020              | 2020              | 2019              |
| 30  | Personalaufwand                               | 5'379.65          | 9'100.00          | 6'922.70          |
| 31  | Sach- und übriger Betriebsaufwand             | 40'776.35         | 184'200.00        | 40'880.90         |
| 33  | Abschreibungen Verwaltungsvermögen            | 2'773.40          | 1'400.00          | 1'278.00          |
| 35  | Einlagen in Fonds und Spezialfinanzierungen   | 61'647.00         | 59'000.00         | 98'674.00         |
| 36  | Transferaufwand                               | 90'443.15         | 82'700.00         | 93'632.85         |
| 37  | Durchlaufende Beiträge                        | 0.00              | 0.00              | 0.00              |
| <b>Total Betrieblicher Aufwand</b>          |   | <b>201'019.55</b> | <b>336'400.00</b> | <b>241'388.45</b> |
| Betrieblicher Ertrag                        |   |                   |                   |                   |
| 40  | Fiskalertrag                                  | 0.00              | 0.00              | 0.00              |
| 41  | Regalien und Konzessionen                     | 0.00              | 0.00              | 0.00              |
| 42  | Entgelte                                      | 115'311.55        | 110'000.00        | 213'133.40        |
| 43  | Verschiedene Erträge                          | 0.00              | 0.00              | 0.00              |
| 45  | Entnahmen aus Fonds und Spezialfinanzierungen | 36'188.20         | 181'400.00        | 3'979.00          |
| 46  | Transferertrag                                | 0.00              | 0.00              | 0.00              |
| 47  | Durchlaufende Beiträge                        | 0.00              | 0.00              | 0.00              |
| <b>Total Betrieblicher Ertrag</b>           |   | <b>151'499.75</b> | <b>291'400.00</b> | <b>217'112.40</b> |
| <b>Ergebnis aus betrieblicher Tätigkeit</b> |   | <b>-49'519.80</b> | <b>-45'000.00</b> | <b>-24'276.05</b> |
| 34  | Finanzaufwand                                 | 0.00              | 0.00              | 0.00              |
| 44  | Finanzertrag                                  | 0.00              | 0.00              | 0.00              |
| <b>Ergebnis aus Finanzierung</b>            |   | <b>0.00</b>       | <b>0.00</b>       | <b>0.00</b>       |
| <b>Operatives Ergebnis</b>                  |   | <b>-49'519.80</b> | <b>-45'000.00</b> | <b>-24'276.05</b> |
| 38  | Ausserordentlicher Aufwand                    | 0.00              | 0.00              | 0.00              |
| 48  | Ausserordentlicher Ertrag                     | 0.00              | 0.00              | 0.00              |
| <b>Ausserordentliches Ergebnis</b>          |   | <b>0.00</b>       | <b>0.00</b>       | <b>0.00</b>       |
| <b>Gesamtergebnis Erfolgsrechnung</b>       |   | <b>-49'519.80</b> | <b>-45'000.00</b> | <b>-24'276.05</b> |

### 2.3.4 Abwasserentsorgung

| Erfolgsrechnung                             |   | Rechnung          | Budget            | Rechnung          |
|---|---|-------------------|-------------------|-------------------|
| Betrieblicher Aufwand                       |   | 2020              | 2020              | 2019              |
| 30  | Personalaufwand                               | 3'419.40          | 3'700.00          | 2'951.75          |
| 31  | Sach- und übriger Betriebsaufwand             | 227'589.50        | 263'300.00        | 86'160.20         |
| 33  | Abschreibungen Verwaltungsvermögen            | 35'273.30         | 1'500.00          | 1'403.00          |
| 35  | Einlagen in Fonds und Spezialfinanzierungen   | 117'658.00        | 106'000.00        | 105'818.00        |
| 36  | Transferaufwand                               | 34'878.60         | 50'700.00         | 43'545.80         |
| 37  | Durchlaufende Beiträge                        | 0.00              | 0.00              | 0.00              |
| <b>Total Betrieblicher Aufwand</b>          |   | <b>418'818.80</b> | <b>425'200.00</b> | <b>239'878.75</b> |
| Betrieblicher Ertrag                        |   |                   |                   |                   |
| 40  | Fiskalertrag                                  | 0.00              | 0.00              | 0.00              |
| 41  | Regalien und Konzessionen                     | 0.00              | 0.00              | 0.00              |
| 42  | Entgelte                                      | 139'297.35        | 138'000.00        | 201'227.35        |
| 43  | Verschiedene Erträge                          | 0.00              | 0.00              | 0.00              |
| 45  | Entnahmen aus Fonds und Spezialfinanzierungen | 257'400.85        | 261'500.00        | 83'415.00         |
| 46  | Transferertrag                                | 0.00              | 0.00              | 0.00              |
| 47  | Durchlaufende Beiträge                        | 0.00              | 0.00              | 0.00              |
| <b>Total Betrieblicher Ertrag</b>           |   | <b>396'698.20</b> | <b>399'500.00</b> | <b>284'642.35</b> |
| <b>Ergebnis aus betrieblicher Tätigkeit</b> |   | <b>-22'120.60</b> | <b>-25'700.00</b> | <b>44'763.60</b>  |
| 34  | Finanzaufwand                                 | 0.00              | 0.00              | 0.00              |
| 44  | Finanzertrag                                  | 0.00              | 0.00              | 0.00              |
| <b>Ergebnis aus Finanzierung</b>            |   | <b>0.00</b>       | <b>0.00</b>       | <b>0.00</b>       |
| <b>Operatives Ergebnis</b>                  |   | <b>-22'120.60</b> | <b>-25'700.00</b> | <b>44'763.60</b>  |
| 38  | Ausserordentlicher Aufwand                    | 0.00              | 0.00              | 0.00              |
| 48  | Ausserordentlicher Ertrag                     | 0.00              | 0.00              | 0.00              |
| <b>Ausserordentliches Ergebnis</b>          |   | <b>0.00</b>       | <b>0.00</b>       | <b>0.00</b>       |
| <b>Gesamtergebnis Erfolgsrechnung</b>       |   | <b>-22'120.60</b> | <b>-25'700.00</b> | <b>44'763.60</b>  |

## 2.3.5 Abfall

| Erfolgsrechnung                             |   | Rechnung         | Budget            | Rechnung         |
|---|---|------------------|-------------------|------------------|
| Betrieblicher Aufwand                       |   | 2020             | 2020              | 2019             |
| 30  | Personalaufwand                               | 1'557.65         | 4'700.00          | 1'489.25         |
| 31  | Sach- und übriger Betriebsaufwand             | 75'500.79        | 92'000.00         | 75'156.05        |
| 33  | Abschreibungen Verwaltungsvermögen            | 0.00             | 0.00              | 0.00             |
| 35  | Einlagen in Fonds und Spezialfinanzierungen   | 0.00             | 0.00              | 0.00             |
| 36  | Transferaufwand                               | 15'322.80        | 17'900.00         | 15'724.80        |
| 37  | Durchlaufende Beiträge                        | 0.00             | 0.00              | 0.00             |
| <b>Total Betrieblicher Aufwand</b>          |   | <b>92'381.24</b> | <b>114'600.00</b> | <b>92'370.10</b> |
| Betrieblicher Ertrag                        |   |                  |                   |                  |
| 40  | Fiskalertrag                                  | 0.00             | 0.00              | 0.00             |
| 41  | Regalien und Konzessionen                     | 0.00             | 0.00              | 0.00             |
| 42  | Entgelte                                      | 91'026.40        | 94'000.00         | 88'574.40        |
| 43  | Verschiedene Erträge                          | 0.00             | 0.00              | 0.00             |
| 45  | Entnahmen aus Fonds und Spezialfinanzierungen | 0.00             | 0.00              | 0.00             |
| 46  | Transferertrag                                | 0.00             | 0.00              | 0.00             |
| 47  | Durchlaufende Beiträge                        | 0.00             | 0.00              | 0.00             |
| <b>Total Betrieblicher Ertrag</b>           |   | <b>91'026.40</b> | <b>94'000.00</b>  | <b>88'574.40</b> |
| <b>Ergebnis aus betrieblicher Tätigkeit</b> |   | <b>-1'354.84</b> | <b>-20'600.00</b> | <b>-3'795.70</b> |
| 34  | Finanzaufwand                                 | 0.00             | 0.00              | 0.00             |
| 44  | Finanzertrag                                  | 0.00             | 0.00              | 0.00             |
| <b>Ergebnis aus Finanzierung</b>            |   | <b>0.00</b>      | <b>0.00</b>       | <b>0.00</b>      |
| <b>Operatives Ergebnis</b>                  |   | <b>-1'354.84</b> | <b>-20'600.00</b> | <b>-3'795.70</b> |
| 38  | Ausserordentlicher Aufwand                    | 0.00             | 0.00              | 0.00             |
| 48  | Ausserordentlicher Ertrag                     | 0.00             | 0.00              | 0.00             |
| <b>Ausserordentliches Ergebnis</b>          |   | <b>0.00</b>      | <b>0.00</b>       | <b>0.00</b>      |
| <b>Gesamtergebnis Erfolgsrechnung</b>       |   | <b>-1'354.84</b> | <b>-20'600.00</b> | <b>-3'795.70</b> |



### 3 BILANZ

| Bilanz   | Rechnung            | Rechnung            |
|--|---------------------|---------------------|
|  | 2020                | 2019                |
| <b>Finanzvermögen</b>                                    |                     |                     |
| 100 Flüssige Mittel und kurzfristige Geldanlagen         | 2'082'883.94        | 2'028'571.76        |
| 101 Forderungen  | 1'049'635.13        | 1'159'483.95        |
| 104 Aktive Rechnungsabgrenzungen                         | 2'808.00            | 5'582.00            |
| 107 Finanzanlagen  | 30'910.00           | 56'160.00           |
| 108 Sachanlagen Finanzvermögen                           | 959'728.00          | 800'542.40          |
| 109 Forderungen Spezialfinanzierungen und Fonds FK       | 0.00                | 0.00                |
| <b>Total Finanzvermögen</b>                              | <b>4'125'965.07</b> | <b>4'050'340.11</b> |
| <b>Verwaltungsvermögen</b>                               |                     |                     |
| 140 Sachanlagen Verwaltungsvermögen                      | 2'138'404.30        | 2'120'157.95        |
| 142 Immaterielle Anlagen                                 | 69'710.50           | 53'819.80           |
| 145 Beteiligungen Grundkapitalien                        | 2.00                | 2.00                |
| 146 Investitionsbeiträge                                 | 25'155.85           | 25'854.60           |
| <b>Total Verwaltungsvermögen</b>                         | <b>2'233'272.65</b> | <b>2'199'834.35</b> |
| <b>Total Aktiven</b>                                     | <b>6'359'237.72</b> | <b>6'250'174.46</b> |
| <b>Fremdkapital</b>                                      |                     |                     |
| <i>Kurzfristiges Fremdkapital</i>                        |                     |                     |
| 200 Laufende Verpflichtungen                             | 365'641.09          | 342'094.82          |
| 204 Passive Rechnungsabgrenzungen                        | 60'188.99           | 17'060.00           |
| 205 Kurzfristige Rückstellungen                          | 0.00                | 9'278.65            |
| <i>Total Kurzfristiges Fremdkapital</i>                  | <i>425'830.08</i>   | <i>368'433.47</i>   |
| <i>Langfristiges Fremdkapital</i>                        |                     |                     |
| 206 Langfristige Finanzverbindlichkeiten                 | 0.00                | 0.00                |
| 208 Langfristige Rückstellungen                          | 28'000.00           | 28'000.00           |
| 209 Verbindlichkeiten Spezialfinanzierungen und Fonds FK | 6'000.00            | 50'557.00           |
| <i>Total Langfristiges Fremdkapital</i>                  | <i>34'000.00</i>    | <i>78'557.00</i>    |
| <b>Total Fremdkapital</b>                                | <b>459'830.08</b>   | <b>446'990.47</b>   |
| <b>Eigenkapital</b>                                      |                     |                     |
| 290 Verpflichtungen Spezialfinanzierungen                | 501'642.11          | 574'637.35          |
| 293 Vorfinanzierungen                                    | 3'389'773.25        | 3'504'057.30        |
| 294 Reserven   | 337'113.27          | 337'113.27          |
| 296 Neubewertungsreserve                                 | 160'172.00          | 160'172.00          |
| 299 Bilanzüberschuss                                     | 1'510'707.01        | 1'227'204.07        |
| <b>Total Eigenkapital</b>                                | <b>5'899'407.64</b> | <b>5'803'183.99</b> |
| <b>Total Passiven</b>                                    | <b>6'359'237.72</b> | <b>6'250'174.46</b> |

## 4 FUNKTIONEN

### 4.1 Erfolgsrechnung

|   |                        | Rechnung<br>2020 |           | Budget<br>2020 |           | Rechnung<br>2019 |           |
|---|------------------------|------------------|-----------|----------------|-----------|------------------|-----------|
|   |                        | Aufwand          | Ertrag    | Aufwand        | Ertrag    | Aufwand          | Ertrag    |
| 0 | Allgemeine Verwaltung  | 527'543          | 83'525    | 547'700        | 59'900    | 566'183          | 100'585   |
|   | <i>Nettoergebnis</i>   |                  | 444'018   |                | 487'800   |                  | 465'597   |
| 1 | Öffentliche Sicherheit | 145'456          | 58'438    | 126'700        | 62'100    | 192'752          | 114'934   |
|   | <i>Nettoergebnis</i>   |                  | 87'018    |                | 64'600    |                  | 77'818    |
| 2 | Bildung                | 1'097'636        | 310'262   | 1'200'700      | 327'500   | 1'090'054        | 316'500   |
|   | <i>Nettoergebnis</i>   |                  | 787'374   |                | 873'200   |                  | 773'555   |
| 3 | Kultur Sport Freizeit  | 19'529           | 200       | 28'800         | 6'000     | 21'019           | 6'000     |
|   | <i>Nettoergebnis</i>   |                  | 19'329    |                | 22'800    |                  | 15'019    |
| 4 | Gesundheit             | 5'608            |           | 6'900          |           | 5'699            |           |
|   | <i>Nettoergebnis</i>   |                  | 5'608     |                | 6'900     |                  | 5'699     |
| 5 | Soziale Sicherheit     | 816'183          | 3'202     | 857'100        | 21'500    | 788'960          | 668       |
|   | <i>Nettoergebnis</i>   |                  | 812'982   |                | 835'600   |                  | 788'292   |
| 6 | Verkehr                | 270'433          | 13'725    | 353'700        | 4'000     | 407'590          | 5'438     |
|   | <i>Nettoergebnis</i>   |                  | 256'709   |                | 349'700   |                  | 402'152   |
| 7 | Umwelt Raumordnung     | 785'837          | 740'315   | 952'100        | 881'200   | 658'743          | 618'401   |
|   | <i>Nettoergebnis</i>   |                  | 45'522    |                | 70'900    |                  | 40'342    |
| 8 | Volkswirtschaft        | 9'420            | 46'220    | 14'500         | 50'000    | 11'137           | 47'776    |
|   | <i>Nettoergebnis</i>   | 36'800           |           | 35'500         |           | 36'640           |           |
| 9 | Finanzen und Steuern   | 600'522          | 3'022'282 | 245'000        | 2'921'000 | 335'243          | 2'867'078 |
|   | <i>Nettoergebnis</i>   | 2'421'760        |           | 2'676'000      |           | 2'531'834        |           |

#### 4.1.1 Kommentar

##### 0 Allgemeine Verwaltung

| Rechnung 2020 |           | Budget 2020 |           | Rechnung 2019 |            |
|---------------|-----------|-------------|-----------|---------------|------------|
| Aufwand       | Ertrag    | Aufwand     | Ertrag    | Aufwand       | Ertrag     |
| 527'543.34    | 83'525.30 | 547'700.00  | 59'900.00 | 566'182.52    | 100'585.25 |

Die Allgemeine Verwaltung verzeichnet Einsparungen von rund CHF 44'000.00. Diverse Budgetpositionen wie DL Dritter Silea Porti, Löhne Behörden Kommissionen, Reisekosten und Spesen, Freier Ratskredit, Drucksachen Publikationen und DL Dritter Porti Allgemeine Dienste wurden nicht ausgeschöpft, zurückzuführen auf die Auswirkungen von Covid-19.

0110 Die Revision der Jahresrechnung 2019 ist CHF 2'601.00 günstiger ausgefallen als budgetiert.

0220 Für die Überbrückung der Vakanz Finanzverwaltung musste kurzfristig eine externe Lösung getroffen werden. Mit dem Austritt von Verwaltungspersonal wurden Weiterbildungskosten zurückerstattet.

##### 1 Öffentliche Sicherheit

| Rechnung 2020 |           | Budget 2020 |           | Rechnung 2019 |            |
|---------------|-----------|-------------|-----------|---------------|------------|
| Aufwand       | Ertrag    | Aufwand     | Ertrag    | Aufwand       | Ertrag     |
| 145'456.25    | 58'438.15 | 126'700.00  | 62'100.00 | 192'751.50    | 114'933.85 |

1400 Die Entschädigungen an die Gemeinde Regio BV fielen rund CHF 6'000.00 höher aus, verzeichnen aber auch höhere Einnahmen von CHF 12'800.00 aufgrund der regen Bautätigkeit.

1620 Die Beiträge für die Mängelbehebung der Schutzräume können erst nach Vorliegen der Berichterstattung über die Kontrolle beantragt werden. Dies kann im 2021 oder aber erst im 2022 der Fall sein.

##### 2 Bildung

| Rechnung 2020 |            | Budget 2020  |            | Rechnung 2019 |            |
|---------------|------------|--------------|------------|---------------|------------|
| Aufwand       | Ertrag     | Aufwand      | Ertrag     | Aufwand       | Ertrag     |
| 1'097'635.59  | 310'261.55 | 1'200'700.00 | 327'500.00 | 1'090'054.26  | 316'499.65 |

2110 Die Nettoaufwendungen für den Kindergarten liegen mit rund CHF 12'000.00 über dem Budget. Die Abweichung ist auf die höheren Gehaltskosten zurückzuführen. Der Ansatz pro Vollzeiteinheit (VZE) ist für die Monate August bis Dezember wesentlich höher berechnet als bei der Budgetphase bekannt war. Zudem liegen der Berechnung in der gleichen Zeitspanne höhere VZE zugrunde, nämlich deren 1.3448 anstelle von 0.8486.

2120 Die Primarstufe verzeichnet gegenüber dem Budget Einsparungen von CHF 48'600.00, da diverse Budgetkredite aufgrund der Pandemie nur zum Teil beansprucht wurden. Die Besserstellung wird ebenfalls durch höhere Entschädigungen vom Kanton beeinflusst, Mehreinnahmen von CHF 9'231.00.

2130 In der Oberstufe resultieren aufgrund von tieferen Schülerzahlen Netto-Minderaufwendungen von CHF 22'737.00.

2170 Dank tiefem Heizölpreis und tieferen Stromkosten verzeichnen die Schulliegenschaften in diesem Bereich Einsparungen von CHF 20'581.00. Die Abschreibungen wurden zudem mit rund CHF 8'400.00 zu hoch veranschlagt.

2198 Für Besondere Massnahmen, welche in allen drei Schulstufen angeboten werden, waren Kosten von netto CHF 36'871.00 zu übernehmen, im Vorjahr deren CHF 39'468.00.

### 3 Kultur Sport Freizeit

| Rechnung 2020 |        | Budget 2020 |          | Rechnung 2019 |          |
|---------------|--------|-------------|----------|---------------|----------|
| Aufwand       | Ertrag | Aufwand     | Ertrag   | Aufwand       | Ertrag   |
| 19'529.20     | 200.00 | 28'800.00   | 6'000.00 | 21'018.75     | 6'000.00 |

3290 Aufgrund der Massnahmen von Covid-19 konnten keine Seniorenanlässe durchgeführt (Risikogruppen). Der budgetierte Betrag von CHF 1'500.00 für die Partnergemeinde Strunkovic wurde nicht genutzt.

### 4 Gesundheit

| Rechnung 2020 |        | Budget 2020 |        | Rechnung 2019 |        |
|---------------|--------|-------------|--------|---------------|--------|
| Aufwand       | Ertrag | Aufwand     | Ertrag | Aufwand       | Ertrag |
| 5'608.26      |        | 6'900.00    |        | 5'699.35      |        |

Die Aufwändungen im Bereich Gesundheit entsprechen denjenigen des Vorjahres.

### 5 Soziale Sicherheit

| Rechnung 2020 |          | Budget 2020 |           | Rechnung 2019 |        |
|---------------|----------|-------------|-----------|---------------|--------|
| Aufwand       | Ertrag   | Aufwand     | Ertrag    | Aufwand       | Ertrag |
| 816'183.20    | 3'201.53 | 857'100.00  | 21'500.00 | 788'960.45    | 668.00 |

5320 Die für den Lastenausgleich massgebenden Aufwändungen gemäss Artikel 15 des Einführungsgesetzes zum Bundesgesetz über Ergänzungsleistungen werden zu 50 % durch den Kanton und zu 50 % durch die Gemeinden finanziert.

Der Lastenausgleich Ergänzungsleistungen beträgt für Stocken-Höfen CHF 232'648.00 – Pro Kopfbeitrag CHF 227.64, CHF 3.36 tiefer gegenüber dem Vorjahr.

5450 Der Selbstbehalt für Betreuungsgutscheine Kita liegt mit rund CHF 20'000.00 unter den Erwartungen.

5799 Die für den Lastenausgleich massgebenden Aufwändungen gemäss Sozialhilfegesetzgebung werden zu 50 % durch den Kanton und zu 50 % durch die Gemeinden finanziert.

Der Lastenausgleich Sozialhilfe für Stocken-Höfen beträgt CHF 524'733.20 – Pro Kopfbeitrag CHF 513.44, Erhöhung gegenüber Vorjahr um CHF 10.95.

### 6 Verkehr

| Rechnung 2020 |           | Budget 2020 |          | Rechnung 2019 |          |
|---------------|-----------|-------------|----------|---------------|----------|
| Aufwand       | Ertrag    | Aufwand     | Ertrag   | Aufwand       | Ertrag   |
| 270'433.46    | 13'724.65 | 353'700.00  | 4'000.00 | 407'589.92    | 5'438.20 |

6150 Bei den Gemeindestrassen zeichnen sich Einsparungen von rund CHF 89'076.00 ab, zurückzuführen auf tiefere Dienstleistungen Dritter, keine Beanspruchung des Budgetkredits für Planungen und Projektierungen Dritter sowie wesentlich tieferem Unterhalt.

6291 Der Lastenausgleich öffentlicher Verkehr beträgt CHF 98'613.00, rund CHF 6'000.00 tiefer als im Vorjahr.

## 7 Umwelt und Raumordnung

| Rechnung 2020 |            | Budget 2020 |            | Rechnung 2019 |            |
|---------------|------------|-------------|------------|---------------|------------|
| Aufwand       | Ertrag     | Aufwand     | Ertrag     | Aufwand       | Ertrag     |
| 785'836.69    | 740'314.84 | 952'100.00  | 881'200.00 | 658'743.00    | 618'400.90 |

### 7410 Gewässerverbauungen

Das Projekt Feissibach hat Kosten von rund CHF 33'300.00 verursacht. Der Kanton hat 77 % oder CHF 25'000.00 davon übernommen.

### 7450 Naturgefahren

Die „Stiftung Einsatzkostenversicherung der Gemeinden in ausserordentlichen Lagen“ hat wiederum auf die Einforderung der Prämie verzichtet, da genügend Kapital vorhanden sei.

### 7710 Friedhof und Bestattung

Die Kosten sind gegenüber dem Vorjahr um rund CHF 4'500.00 oder 15.7 % gestiegen, zurückzuführen auf höheren ordentlichen Unterhalt auf dem Friedhof in Reutigen sowie zu tief veranschlagte Verwaltungskosten.

### 7900 Die Ortsplanungsrevision ist noch nicht abgeschlossen und daher entfallen die budgetierten Abschreibungen. Honorare für Raumplaner sind ebenfalls keine zu verzeichnen.

## 8 Volkswirtschaft

| Rechnung 2020 |           | Budget 2020 |           | Rechnung 2019 |           |
|---------------|-----------|-------------|-----------|---------------|-----------|
| Aufwand       | Ertrag    | Aufwand     | Ertrag    | Aufwand       | Ertrag    |
| 9'420.10      | 46'220.00 | 14'500.00   | 50'000.00 | 11'136.50     | 47'776.30 |

### 8200 Der Waldunterhalt liegt CHF 3'000.00 unter den Erwartungen.

## 9 Finanzen und Steuern

| Rechnung 2020 |              | Budget 2020 |              | Rechnung 2019 |              |
|---------------|--------------|-------------|--------------|---------------|--------------|
| Aufwand       | Ertrag       | Aufwand     | Ertrag       | Aufwand       | Ertrag       |
| 600'521.98    | 3'022'282.05 | 245'000.00  | 2'921'000.00 | 335'243.45    | 2'867'077.55 |

### 9100 Allgemeine Gemeindesteuern

Die Einkommens- und Vermögenssteuern sind gegenüber dem Vorjahr um CHF 20'800.00 gestiegen. Rückstellungen für Steuerteilungen waren keine vorzunehmen, hingegen war eine Wertberichtigung für gefährdete Steuerguthaben von CHF 94'100.00 aufgrund von Einzelfallbetrachtungen zwingend notwendig. Bei den Grundstückgewinn- und Sondersteuern ist ein Zuwachs von gesamthaft CHF 35'538.00 feststellbar.

Die Details dazu sehen wie folgt aus:

|                              | Rechnung 2020 | Budget 2020 | Rechnung 2019 |
|------------------------------|---------------|-------------|---------------|
| WB gefährdete Steuerguthaben | -94'100       | 0           | -15'648       |
| Einkommenssteuern            | 1'666'497     | 1'642'000   | 1'649'394     |
| Vermögenssteuern             | 103'765       | 103'000     | 100'043       |
| Passive StA Einkommen        | -46'986       | -50'000     | -32'964       |
| Passive StA Vermögen         | -5'759        | -4'000      | -6'325        |
| Grundstückgewinnsteuern      | 46'556        | 30'000      | 44'495        |
| Sonderveranlagungen          | 43'983        | 25'000      | 28'372        |

9300 Beiträge Kanton aus dem Finanzausgleich:

| Bezeichnung                         | 2020           | 2019           |
|-------------------------------------|----------------|----------------|
| Mindestausstattung                  | 245'568        | 282'792        |
| Geografisch-topografischer Zuschuss | 55'592         | 59'063         |
| Soziodemografischer Zuschuss        | 6'733          | 7'056          |
| Fonds Sonderfälle Fusion            | 13'599         | 13'599         |
| Disparitätenabbau                   | 362'808        | 380'402        |
| <b>Total Einnahmen</b>              | <b>684'300</b> | <b>742'912</b> |

Die Beiträge aus dem Finanzausgleich sind tiefer, da die Steuerkraft in der Gemeinde steigt. Gegenüber dem Vorjahr sind rund CHF 58'612.00 weniger Einnahmen zu verzeichnen.

9500 Aus Erbschafts- und Schenkungssteuern sind CHF 6'204.00 eingegangen.

9610 Die Gemeinde Stocken-Höfen ist nach wie vor schuldenfrei, so dass der budgetierte Betrag von CHF 6'000.00 für Zinsen nicht beansprucht werden musste.

9630 Liegenschaften Finanzvermögen

Der bauliche Unterhalt liegt CHF 12'779.00 unter den Erwartungen. Die allgemeine Neubewertung der amtlichen Werte von nichtlandwirtschaftlichen Grundstücken durch die kantonale Steuerverwaltung führt zu einer Wertberichtigung der Liegenschaften im Finanzvermögen von CHF 159'185.60.

## 4.2 Investitionsrechnung

|                        | Rechnung<br>2020 |           | Budget<br>2020 |           | Rechnung<br>2019 |           |
|------------------------|------------------|-----------|----------------|-----------|------------------|-----------|
|                        | Ausgaben         | Einnahmen | Ausgaben       | Einnahmen | Ausgaben         | Einnahmen |
| 2 Bildung              | 720              | 0         | 0              | 0         | 656'450          | 0         |
| <i>Nettoergebnis</i>   |                  | 720       |                | 0         |                  | 656'450   |
| 6 Verkehr              | 22'892           | 0         | 75'000         | 0         | 2'367            | 0         |
| <i>Nettoergebnis</i>   |                  | 22'892    |                | 75'000    |                  | 2'367     |
| 7 Umwelt Raumordnung   | 139'123          | 0         | 22'000         | 0         | 19'492           | 0         |
| <i>Nettoergebnis</i>   |                  | 139'123   |                | 22'000    |                  | 19'492    |
| 9 Finanzen und Steuern | 0                | 162'736   | 0              | 97'000    | 0                | 678'309   |
| <i>Nettoergebnis</i>   | 162'736          |           | 97'000         |           | 678'309          |           |

## 5 SACHGRUPPEN

### 5.1 Erfolgsrechnung

|    |                                 | Rechnung<br>2020 |                  | Budget<br>2020   |                  | Rechnung<br>2019 |                  |
|----|---------------------------------|------------------|------------------|------------------|------------------|------------------|------------------|
|    |                                 | Aufwand          | Ertrag           | Aufwand          | Ertrag           | Aufwand          | Ertrag           |
|    | <b>Aufwand</b>                  |                  |                  |                  |                  |                  |                  |
| 30 | Personalaufwand                 | 505'091          |                  | 527'500          |                  | 540'344          |                  |
| 31 | Sach- Betriebsaufwand           | 1'028'774        |                  | 1'262'500        |                  | 943'196          |                  |
| 33 | Abschreibungen VV               | 128'599          |                  | 114'200          |                  | 93'234           |                  |
| 34 | Finanzaufwand                   | 11'920           |                  | 34'000           |                  | 14'708           |                  |
| 35 | Einlagen Fonds SF               | 179'305          |                  | 165'000          |                  | 204'492          |                  |
| 36 | Transferaufwand                 | 2'120'976        |                  | 2'210'000        |                  | 2'118'541        |                  |
| 38 | Ausserord. Aufwand              | 0                |                  | 0                |                  | 98'100           |                  |
| 39 | Interne Verrechnung             | 20'000           |                  | 20'000           |                  | 20'000           |                  |
|    | <b>Total Aufwand</b>            | <b>3'994'665</b> |                  | <b>4'333'200</b> |                  | <b>4'032'616</b> |                  |
|    | <b>Ertrag</b>                   |                  |                  |                  |                  |                  |                  |
| 40 | Fiskalertrag                    |                  | 2'099'869        |                  | 2'013'500        |                  | 2'048'876        |
| 41 | Regalien Konzessionen           |                  | 46'220           |                  | 50'000           |                  | 45'061           |
| 42 | Entgelte                        |                  | 454'172          |                  | 412'100          |                  | 679'542          |
| 43 | Verschiedene Erträge            |                  | 1'725            |                  | 0                |                  | 0                |
| 44 | Finanzertrag                    |                  | 285'983          |                  | 134'600          |                  | 126'451          |
| 45 | Entnahmen Fonds SF              |                  | 293'589          |                  | 455'900          |                  | 87'394           |
| 46 | Transferertrag                  |                  | 1'003'616        |                  | 1'050'800        |                  | 1'041'984        |
| 49 | Interne Verrechnungen           |                  | 20'000           |                  | 20'000           |                  | 20'000           |
|    | <b>Total Ertrag</b>             |                  | <b>4'205'173</b> |                  | <b>4'136'900</b> |                  | <b>4'049'308</b> |
|    | <b>Abschluss</b>                |                  |                  |                  |                  |                  |                  |
| 90 | Abschluss ER inkl. SF           | 283'503          | 72'995           | 0                | 213'900          | 44'764           | 28'072           |
|    | <b>Abschluss Gesamthaushalt</b> | <b>210'508</b>   |                  | <b>-213'900</b>  |                  | <b>16'692</b>    |                  |

## 5.2 Investitionsrechnung

|    |                           | Rechnung<br>2020 |                | Budget<br>2020 |               | Rechnung<br>2019 |                |
|----|---------------------------|------------------|----------------|----------------|---------------|------------------|----------------|
|    |                           | Ausgaben         | Einnahmen      | Ausgaben       | Einnahmen     | Ausgaben         | Einnahmen      |
|    | <b>Ausgaben</b>           |                  |                |                |               |                  |                |
| 50 | Sachanlagen               | 145'593          |                | 75'000         |               | 659'251          |                |
| 52 | Immaterielle Anlagen      | 17'143           |                | 22'000         |               | 19'058           |                |
| 56 | Eigene IR Beiträge        |                  |                |                |               |                  |                |
|    | <b>Total Ausgaben</b>     | <b>162'736</b>   |                | <b>97'000</b>  |               | <b>678'309</b>   |                |
|    | <b>Einnahmen</b>          |                  |                |                |               |                  |                |
| 63 | Investitionsbeiträge      |                  | 0              |                | 0             |                  | 0              |
|    | <b>Total Einnahmen</b>    |                  | <b>0</b>       |                | <b>0</b>      |                  | <b>0</b>       |
|    | <b>Abschluss</b>          |                  |                |                |               |                  |                |
| 59 | Übertrag an Bilanz        | 0                |                | 0              |               | 0                |                |
| 69 | Übertrag an Bilanz        |                  | 162'736        |                | 97'000        |                  | 678'309        |
|    | <b>Nettoinvestitionen</b> |                  | <b>162'736</b> |                | <b>97'000</b> |                  | <b>678'309</b> |



## 6 GELDFLUSSRECHNUNG

### Geldflussrechnung Gesamthaushalt

#### Stocken-Höfen

| Bezeichnung  | CHF                | CHF                |
|--|--------------------|--------------------|
|  | 2020               | 2019               |
| <b>Geldfluss aus betrieblicher Tätigkeit</b>   |                    |                    |
| Ertragsüberschuss / (-) Aufwandüberschuss  | 210'507.70         | 16'891.85          |
| Abschreibungen Verwaltungsvermögen   | 128'599.15         | 93'234.00          |
| Abschreibungen Investitionsbeiträge  | 698.75             | 699.00             |
| Einlagen in das Eigenkapital   | 0.00               | 98'100.44          |
| (-) Entnahmen aus dem Eigenkapital   | 0.00               | 0.00               |
| Verluste aus Verkauf Finanzanlagen FV und Übertragung Finanzanlagen FV ins VV / (-) Gewinne aus Verkauf Finanzanlagen FV | 0.00               | 0.00               |
| Verluste aus Verkauf Sachanlagen FV und Übertragung Sachanlagen FV ins VV / (-) Gewinne aus Verkauf Sachanlagen FV       | 0.00               | 0.00               |
| (-) Wertberichtigungen Anlagen FV / Wertberichtigungen Anlagen FV  | -159'185.60        | 0.00               |
| Wertberichtigungen Darlehen/Beteiligungen VV   | 0.00               | 0.00               |
| (-) Aufwertung VV  | 0.00               | 0.00               |
| Abnahme/(-) Zunahme Forderungen  | 107'936.82         | 24'101.20          |
| Abnahme/(-) Zunahme Vorräte  | 0.00               | 0.00               |
| Abnahme/(-) Zunahme aktive Rechnungsabgrenzungen   | 2'774.00           | 2'887.10           |
| Zunahme/(-) Abnahme Laufende Verbindlichkeiten   | 23'546.27          | -33'204.58         |
| (-) Abnahme/Zunahme kurzfr. Rückstellungen   | -9'278.65          | 1'278.65           |
| Zunahme/(-) Abnahme passive Rechnungsabgrenzungen  | 43'128.99          | -980.00            |
| (-) Abnahme/Zunahme langfr. Rückstellungen   | 0.00               | 28'000.00          |
| (-) Abnahme/Zunahme Spezialfinanzierungen im EK und Vorfinanzierungen  | -114'284.05        | 117'098.00         |
| <b>Geldfluss aus betrieblicher Tätigkeit</b>   | <b>234'443.38</b>  | <b>347'905.66</b>  |
| <b>Geldfluss aus Investitionstätigkeit</b>   |                    |                    |
| Zahlungen für Nettoinv. Sachanlagen + Immat. Anlagen+ Investitionsbeiträge VV  | -162'736.20        | -703'080.85        |
| (-) Auszahlungen für Darlehen/Beteiligungen VV   | 0.00               | 0.00               |
| Einzahlung für Darlehen/Beteiligungen VV   | 0.00               | 0.00               |
| (-) Kauf Sachanlagen FV  | 0.00               | 0.00               |
| Verkauf Sachanlagen FV   | 0.00               | 0.00               |
| (-) Investitionen Sachanlagen FV   | 0.00               | 0.00               |
| (-) Kauf kurzfristige Finanzanlagen FV   | 0.00               | 0.00               |
| Verkauf kurzfristige Finanzanlagen FV  | 0.00               | 0.00               |
| (-) Kauf langfristige Finanzanlagen FV   | 0.00               | 0.00               |
| Verkauf langfristige Finanzanlagen FV  | 25'250.00          | 35'000.00          |
| <b>Geldfluss aus Investitionstätigkeit</b>   | <b>-137'486.20</b> | <b>-668'080.85</b> |
| <b>Geldfluss aus Finanzierungstätigkeit</b>  |                    |                    |
| Zunahme/ (-) Abnahme Kontokorrente mit Dritten   | 1'912.00           | 15'243.10          |
| Aufnahme kurzfristige Finanzverbindlichkeiten  | 0.00               | 0.00               |
| (-) Rückzahlung kurzfristige Finanzverbindlichkeiten   | 0.00               | 0.00               |
| Aufnahme langfristige Finanzverbindlichkeiten  | 0.00               | 0.00               |
| (-) Rückzahlung langfristige Finanzverbindlichkeiten   | 0.00               | 0.00               |
| (-) Abnahme/Zunahme Stiftungen, Legate, Zuwendungen im FK sowie Fonds im FK  | -44'557.00         | -92.35             |
| <b>Geldfluss aus Finanzierungstätigkeit</b>  | <b>-42'645.00</b>  | <b>15'150.75</b>   |
| <b>Bezeichnung</b>   | <b>2020</b>        | <b>2019</b>        |
| <b>Total Geldfluss</b>   | <b>54'312.18</b>   | <b>-305'024.44</b> |
| Bestand Flüssige Mittel und kurzfristige Geldanlagen 1.1.  | 2'028'571.76       | 2'333'596.20       |
| Bestand Flüssige Mittel und kurzfristige Geldanlagen 31.12.  | 2'082'883.94       | 2'028'571.76       |

## 7 FINANZKENNZAHLEN

### 7.1 Gesamthaushalt

|  |                |                            |
|--|----------------|----------------------------|
| <b>Nettoverschuldungsquotient (NVQ)</b>  | <b>-148.4%</b> | <b>Ø 5 Jahre = -179.3%</b> |
| <b>Aussage</b>   |                |                            |
| Der Nettoverschuldungsquotient gibt an, welcher Anteil der direkten Steuern der NP und JP +/- Finanzausgleich erforderlich wäre, um die Nettoschulden zu tilgen.   |                |                            |
| <b>Kommentar</b>   |                |                            |
| Keine Nettoschulden  |                |                            |
| <b>Selbstfinanzierungsgrad (SFG)</b>   | <b>138.6%</b>  | <b>Ø 5 Jahre = 152.6%</b>  |
| <b>Aussage</b>   |                |                            |
| Der Selbstfinanzierungsgrad gibt an, in welchem Ausmass Neuinvestitionen durch selbsterwirtschaftete Mittel finanziert werden können. Bei einem Wert von über 100 % können Investitionen finanziert und/oder Schulden abgebaut werden, ein Selbstfinanzierungsgrad unter 100 % führt zu einer Neuverschuldung, bzw. zu einer Fremdfinanzierung, was gleichzeitig eine grössere Verschuldung bedeutet. Diese Kennzahl kann von Jahr zu Jahr sehr stark schwanken. Dies insbesondere bei den kleineren Gemeinden, da die Investitionstätigkeit sehr unregelmässig ist. Deshalb muss der Selbstfinanzierungsgrad über mehrere Jahre betrachtet werden, um eine Beurteilung vornehmen zu können. |                |                            |
| <b>Kommentar</b>   |                |                            |
| In diesem Jahr tiefere Investitionstätigkeit, deshalb etwas höhere Selbstfinanzierung - stark schwankende Kennzahl vor allem bei kleinen Gemeinden, da diese nicht jährlich gleichmässig investieren.  |                |                            |
| <b>Zinsbelastungsanteil (ZBA)</b>  | <b>-0.2%</b>   | <b>Ø 5 Jahre = 0.1%</b>    |
| <b>Aussage</b>   |                |                            |
| Der Zinsbelastungsanteil sagt aus, welcher Anteil des laufenden Ertrags durch den Nettozinsaufwand gebunden ist. Je höher der Zinsbelastungsanteil ist, desto mehr Mittel werden für die Schuldzinsen aufgewendet und je tiefer der Wert, desto grösser der finanzielle Handlungsspielraum. Ein negativer Zinsbelastungsanteil zeigt an, dass mehr Zinsertrag erwirtschaftet als für Zinsen ausgegeben wird. Diese Kennzahl liefert somit Informationen zur finanziellen Situation einer Gemeinde. Im Vergleich über mehrere Jahre wird die Verschuldungstendenz und im Vergleich zu anderen Gemeinden die Verschuldungssituation erkannt.   |                |                            |
| <b>Kommentar</b>   |                |                            |
| Praktisch kein Zinsaufwand   |                |                            |
| <b>Bruttoverschuldungsanteil (BVA)</b>   | <b>8.6%</b>    | <b>Ø 5 Jahre = 15.9%</b>   |
| <b>Aussage</b>   |                |                            |
| Der Bruttoverschuldungsanteil zeigt die Verschuldungssituation der Gemeinde und beantwortet die Frage, ob die Verschuldung in einem angemessenen Verhältnis zu den erwirtschafteten Erträgen steht. Diese Kennzahl gibt an, wie viele Prozente vom Finanzertrag benötigt werden, um die Bruttoschulden abzubauen.  |                |                            |
| <b>Kommentar</b>   |                |                            |
| Keine Schulden, nur Laufende Verbindlichkeiten   |                |                            |
| <b>Investitionsanteil (INA)</b>  | <b>4.4%</b>    | <b>Ø 5 Jahre = 12.2%</b>   |
| <b>Aussage</b>   |                |                            |
| Diese Kennzahl zeigt die Aktivität im Bereich der Investitionen im Verhältnis zum jährlichen Gesamtaufwand. Sie sagt jedoch alleine nichts über die finanzielle Situation der Gemeinde aus.  |                |                            |
| <b>Kommentar</b>   |                |                            |
| Tiefere Investitionstätigkeit in diesem Jahr   |                |                            |

|  |                   |                              |
|--|-------------------|------------------------------|
| <b>Kapitaldienstanteil</b>   | <b>2.8%</b>       | <b>Ø 5 Jahre = 1.1%</b>      |
| <b>Aussage</b>   |                   |                              |
| Der Kapitaldienstanteil ist die Messgrösse für die Belastung des Haushaltes durch Kapitalkosten. Unter Kapitaldienst versteht man die Nettozinsen plus Abschreibungen und Wertberichtigungen. Diese Kennzahl gibt Auskunft darüber, wie stark der laufende Ertrag durch die Zinsen und die ordentlichen Abschreibungen (Kapitaldienst) belastet ist. Ein steigender Anteil weist somit auf einen enger werdenden finanziellen Spielraum hin. |                   |                              |
| <b>Kommentar</b>   |                   |                              |
| Höhere Abschreibungen und wenig Zinsaufwand  |                   |                              |
| <b>Selbstfinanzierungsanteil (SFA)</b>   | <b>5.3%</b>       | <b>Ø 5 Jahre = 7.93%</b>     |
| <b>Aussage</b>   |                   |                              |
| Der Selbstfinanzierungsanteil spiegelt die Finanzkraft und den finanziellen Spielraum einer Gemeinde wieder und gibt an, welcher Anteil des Ertrags zur Finanzierung von Investitionen oder zum Abbau von Schulden aufgewendet werden kann.  |                   |                              |
| <b>Kommentar</b>   |                   |                              |
| Höhere Selbstfinanzierung infolge tieferer Investitionstätigkeit, aber keine Fremdmittel und hohes Eigenkapital  |                   |                              |
| <b>Nettoschuld in Franken pro Einwohner (N/EW)</b>   | <b>CHF -3'583</b> | <b>Ø 5 Jahre = CHF 4'217</b> |
| <b>Aussage</b>   |                   |                              |
| Die Nettoschuld je Einwohner wird als Gradmesser für die Verschuldung verwendet. Bei der Beurteilung ist ergänzend die finanzielle Leistungsfähigkeit massgebend (Selbstfinanzierungsanteil berücksichtigen). Ein negativer Wert entspricht einem Nettovermögen pro Einwohner.   |                   |                              |
| <b>Kommentar</b>   |                   |                              |
| Nettovermögen pro Einwohner  |                   |                              |
| <b>Zinsbelastungsanteil</b>  | <b>-10.4%</b>     | <b>Ø 5 Jahre = 1.78%</b>     |
| <b>Aussage</b>   |                   |                              |
| Diese Kennzahl gibt an, welcher Anteil des Steuerertrages der Gemeinde für die Verzinsung der Schulden aufgewendet werden muss. Ein hoher Zinsbelastungsanteil weist auf eine hohe Verschuldung hin.   |                   |                              |
| <b>Kommentar</b>   |                   |                              |
| Nettofinanzertrag  |                   |                              |
| <b>Massgebliches Eigenkapital pro Einwohner (MEK/EW)</b>   | <b>CHF 1'983</b>  | <b>Ø 5 Jahre = CHF 1'661</b> |
| <b>Aussage</b>   |                   |                              |
| Diese Kennzahl ist eine Vergleichsgrösse und wird im Zusammenhang mit dem Finanzausgleich verwendet.   |                   |                              |
| <b>Kommentar</b>   |                   |                              |
| Gute Höhe Eigenkapital   |                   |                              |

## 7.2 Allgemeiner Haushalt

|   |               |                           |
|---|---------------|---------------------------|
| <b>Selbstfinanzierungsgrad (SFG)</b>  | <b>919.5%</b> | <b>Ø 5 Jahre = 286.5%</b> |
| <p><b>Aussage</b></p> <p>Der Selbstfinanzierungsgrad gibt an, in welchem Ausmass Neuinvestitionen durch selbsterwirtschaftete Mittel finanziert werden können. Bei einem Wert von über 100 % können Investitionen finanziert und/oder Schulden abgebaut werden, ein Selbstfinanzierungsgrad unter 100 % führt zu einer Neuverschuldung, bzw. zu einer Fremdfinanzierung, was gleichzeitig eine grössere Verschuldung bedeutet. Diese Kennzahl kann von Jahr zu Jahr sehr stark schwanken. Dies insbesondere bei den kleineren Gemeinden, da die Investitionstätigkeit sehr unregelmässig ist. Deshalb muss der Selbstfinanzierungsgrad über mehrere Jahre betrachtet werden, um eine Beurteilung vornehmen zu können.</p> |               |                           |
| <p><b>Kommentar</b></p> <p>In diesem Jahr tiefe Investitionstätigkeit, deshalb hohe Selbstfinanzierung - stark schwankende Kennzahl vor allem bei kleinen Gemeinden, da diese nicht jährlich gleichmässig investieren.</p>  |               |                           |
| <b>Bilanzüberschussquotient (BÜQ)</b>   | <b>61.2%</b>  | <b>Ø 5 Jahre = 53.5%</b>  |
| <p><b>Aussage</b></p> <p>Der Bilanzüberschuss wird im Verhältnis zum Steuerertrag +/- Finanzausgleich definiert. Eine gesunde Eigenkapitalbasis ist notwendig, um eine gute Eigenfinanzierung sicherzustellen. Der Bilanzüberschussquotient wird nur für den allgemeinen Haushalt berechnet.</p>  |               |                           |
| <p><b>Kommentar</b></p> <p>Gute Grösse an Eigenkapital</p>  |               |                           |

### 7.3 Spezialfinanzierung Wasserversorgung

|  |              |                           |
|--|--------------|---------------------------|
| <b>Selbstfinanzierungsgrad (SFG)</b>   | <b>12.0%</b> | <b>Ø 5 Jahre = 448.9%</b> |
| <b>Aussage</b>   |              |                           |
| Der Selbstfinanzierungsgrad gibt an, in welchem Ausmass Neuinvestitionen durch selbsterwirtschaftete Mittel finanziert werden können. Bei einem Wert von über 100 % können Investitionen finanziert und/oder Schulden abgebaut werden, ein Selbstfinanzierungsgrad unter 100 % führt zu einer Neuverschuldung, bzw. zu einer Fremdfinanzierung, was gleichzeitig eine grössere Verschuldung bedeutet. Diese Kennzahl kann von Jahr zu Jahr sehr stark schwanken. Dies insbesondere bei den kleineren Gemeinden, da die Investitionstätigkeit sehr unregelmässig ist. Deshalb muss der Selbstfinanzierungsgrad über mehrere Jahre betrachtet werden, um eine Beurteilung vornehmen zu können. |              |                           |
| <b>Kommentar</b>   |              |                           |
| In diesem Jahr ungenügende Selbstfinanzierung - stark schwankende Kennzahl vor allem bei kleinen Gemeinden, da diese nicht jährlich gleichmässig investieren.  |              |                           |
| <b>Kostendeckungsgrad (KDG)</b>  | <b>73.4%</b> | <b>Ø 5 Jahre = 111.4%</b> |
| <b>Aussage</b>   |              |                           |
| Der Kostendeckungsgrad misst das Verhältnis vom Ertrag zum Aufwand da für Wasser die Gebühren kostendeckend anzusetzen sind. Ist der Kostendeckungsgrad grösser als 100 %, so wurde ein Gewinn erwirtschaftet; ist er kleiner als 100 %, so ist ein Verlust entstanden.  |              |                           |
| <b>Kommentar</b>   |              |                           |
| Tiefer KDG durch Verlust   |              |                           |
| <b>Werterhaltungsquote (WEQ)</b>   | <b>16.0%</b> | <b>Ø 5 Jahre = 15.3%</b>  |
| <b>Aussage</b>   |              |                           |
| Diese Kennzahl gibt das Verhältnis von Werterhalt zu Wiederbeschaffungswerten beim Wasser an, da die Gesetzgebung die Möglichkeit vorsieht, die Einlagen in den Werterhalt zu reduzieren bzw. ganz auszusetzen, sobald der Bestand Werterhalt 25% der Wiederbeschaffungswerte erreicht oder überschritten hat.   |              |                           |
| <b>Kommentar</b>   |              |                           |
| Sehr grosse Rücklage im Werterhalt   |              |                           |

## 7.4 Spezialfinanzierung Abwasserentsorgung

|  |                |                            |
|--|----------------|----------------------------|
| <b>Selbstfinanzierungsgrad (SFG)</b>   | <b>5945.9%</b> | <b>Ø 5 Jahre = 4945.7%</b> |
| <b>Aussage</b>   |                |                            |
| Der Selbstfinanzierungsgrad gibt an, in welchem Ausmass Neuinvestitionen durch selbsterwirtschaftete Mittel finanziert werden können. Bei einem Wert von über 100 % können Investitionen finanziert und/oder Schulden abgebaut werden, ein Selbstfinanzierungsgrad unter 100 % führt zu einer Neuverschuldung, bzw. zu einer Fremdfinanzierung, was gleichzeitig eine grössere Verschuldung bedeutet. Diese Kennzahl kann von Jahr zu Jahr sehr stark schwanken. Dies insbesondere bei den kleineren Gemeinden, da die Investitionstätigkeit sehr unregelmässig ist. Deshalb muss der Selbstfinanzierungsgrad über mehrere Jahre betrachtet werden, um eine Beurteilung vornehmen zu können. |                |                            |
| <b>Kommentar</b>   |                |                            |
| In diesem Jahr tiefe Investitionstätigkeit, deshalb sehr hohe Selbstfinanzierung - stark schwankende Kennzahl vor allem bei kleinen Gemeinden, da diese nicht jährlich gleichmässig investieren.   |                |                            |
| <b>Kostendeckungsgrad (KDG)</b>  | <b>94.7%</b>   | <b>Ø 5 Jahre = 97.0%</b>   |
| <b>Aussage</b>   |                |                            |
| Der Kostendeckungsgrad misst das Verhältnis vom Ertrag zum Aufwand da für Abwasser die Gebühren kostendeckend anzusetzen sind. Ist der Kostendeckungsgrad grösser als 100%, so wurde ein Gewinn erwirtschaftet; ist er kleiner als 100%, so ist ein Verlust entstanden.  |                |                            |
| <b>Kommentar</b>   |                |                            |
| Tiefer KDG durch Verlust   |                |                            |
| <b>Werterhaltungsquote (WEQ)</b>   | <b>15.3%</b>   | <b>Ø 5 Jahre = 17.0%</b>   |
| <b>Aussage</b>   |                |                            |
| Diese Kennzahl gibt das Verhältnis von Werterhalt zu Wiederbeschaffungswerten beim Abwasser an, da die Gesetzgebung die Möglichkeit vorsieht, die Einlagen in den Werterhalt zu reduzieren bzw. ganz auszusetzen, sobald der Bestand Werterhalt 25% der Wiederbeschaffungswerte erreicht oder überschritten hat.   |                |                            |
| <b>Kommentar</b>   |                |                            |
| Sehr grosse Rücklage im Werterhalt   |                |                            |

## 7.5 Spezialfinanzierung Abfall

|  |              |                          |
|--|--------------|--------------------------|
| <b>Selbstfinanzierungsgrad (SFG)</b>   | <b>-1.0%</b> | <b>Ø 5 Jahre = 0.3%</b>  |
| <b>Aussage</b>   |              |                          |
| Der Selbstfinanzierungsgrad gibt an, in welchem Ausmass Neuinvestitionen durch selbsterwirtschaftete Mittel finanziert werden können. Bei einem Wert von über 100 % können Investitionen finanziert und/oder Schulden abgebaut werden, ein Selbstfinanzierungsgrad unter 100 % führt zu einer Neuverschuldung, bzw. zu einer Fremdfinanzierung, was gleichzeitig eine grössere Verschuldung bedeutet. Diese Kennzahl kann von Jahr zu Jahr sehr stark schwanken. Dies insbesondere bei den kleineren Gemeinden, da die Investitionstätigkeit sehr unregelmässig ist. Deshalb muss der Selbstfinanzierungsgrad über mehrere Jahre betrachtet werden, um eine Beurteilung vornehmen zu können. |              |                          |
| <b>Kommentar</b>   |              |                          |
| In diesem Jahr keine Investitionstätigkeit - stark schwankende Kennzahl vor allem bei kleinen Gemeinden, da diese nicht jährlich gleichmässig investieren.   |              |                          |
| <b>Kostendeckungsgrad (KDG)</b>  | <b>98.5%</b> | <b>Ø 5 Jahre = 92.9%</b> |
| <b>Aussage</b>   |              |                          |
| Der Kostendeckungsgrad misst das Verhältnis vom Ertrag zum Aufwand da für Abfall die Gebühren kostendeckend anzusetzen sind. Ist der Kostendeckungsgrad grösser als 100 %, so wurde ein Gewinn erwirtschaftet; ist er kleiner als 100 %, so ist ein Verlust entstanden.  |              |                          |
| <b>Kommentar</b>   |              |                          |
| Tiefer KDG durch Verlust   |              |                          |

## 8 ANTRAG DER EXEKUTIVE

### GENEHMIGUNG:

Gemäss Art. 71 GV verabschiedet der Gemeinderat die Jahresrechnung 2020 der Einwohnergemeinde Stocken-Höfen:

|                      |                           |                             |  |
|----------------------|---------------------------|-----------------------------|--|
| ERFOLGSRECHNUNG      | <b>Gesamthaushalt</b>     |                             |  |
|                      | Aufwand                   | 4'067'660.37                |  |
|                      | Ertrag                    | 4'278'168.07                |  |
|                      | <b>Ertragsüberschuss</b>  | <b>210'507.70</b>           |  |
|                      |                           |                             |  |
|                      |                           | <b>Allgemeiner Haushalt</b> |  |
|                      | Aufwand                   | 3'262'445.54                |  |
|                      | Ertrag                    | 3'545'948.48                |  |
|                      | <b>Ertragsüberschuss</b>  | <b>283'502.94</b>           |  |
|                      |                           |                             |  |
|                      |                           | <b>Wasserversorgung</b>     |  |
|                      | Aufwand                   | 201'019.55                  |  |
|                      | Ertrag                    | 151'499.75                  |  |
|                      | <b>Aufwandüberschuss</b>  | <b>-49'519.80</b>           |  |
|                      |                           |                             |  |
|                      |                           | <b>Abwasserentsorgung</b>   |  |
|                      | Aufwand                   | 418'818.80                  |  |
|                      | Ertrag                    | 396'698.20                  |  |
|                      | <b>Aufwandüberschuss</b>  | <b>-22'120.60</b>           |  |
|                      |                           |                             |  |
|                      |                           | <b>Abfallentsorgung</b>     |  |
|                      | Aufwand                   | 92'381.24                   |  |
|                      | Ertrag                    | 91'026.40                   |  |
|                      | <b>Aufwandüberschuss</b>  | <b>-1'354.84</b>            |  |
|                      |                           |                             |  |
| INVESTITIONSRECHNUNG | <b>Gesamthaushalt</b>     |                             |  |
|                      | Ausgaben                  | 162'736.20                  |  |
|                      | Einnahmen                 | 0.00                        |  |
|                      | <b>Nettoinvestitionen</b> | <b>162'736.20</b>           |  |

NACHKREDITE gemäss Ziff. 1.1.4



## **ANTRAG:**

Der Gemeinderat Stocken-Höfen hat die vorliegende Jahresrechnung mit allen Bestandteilen an seiner Sitzung vom 13. April 2021 beschlossen. Der Gemeinde-Urnenabstimmung wird beantragt, die Jahresrechnung 2020 zu genehmigen.

Oberstocken, 13. April 2021

Einwohnergemeinde Stocken-Höfen



Helene Wüthrich

*Gemeinderätin Ressort Finanzen*

Ursula Prior

*Finanzverwalterin*

## 9 BESTÄTIGUNGSBERICHT



### **Bericht des Rechnungsprüfungsorgans zur Jahresrechnung 2020**

An die Gemeindeversammlung der  
**Einwohnergemeinde Stocken-Höfen**

Als Rechnungsprüfungsorgan haben wir die Jahresrechnung der Einwohnergemeinde Stocken-Höfen bestehend aus Berichterstattung, Bilanz, Erfolgsrechnung, Investitionsrechnung, Geldflussrechnung und Anhang für das am 31. Dezember 2020 abgeschlossene Rechnungsjahr geprüft.

#### *Verantwortung des Gemeinderates*

Der Gemeinderat ist für die Aufstellung der Jahresrechnung in Übereinstimmung mit den kantonalen und kommunalen gesetzlichen Vorschriften verantwortlich. Diese Verantwortung beinhaltet die Ausgestaltung, Implementierung und Aufrechterhaltung eines internen Kontrollsystems mit Bezug auf die Aufstellung der Jahresrechnung, die frei von wesentlichen falschen Angaben als Folge von Verstössen oder Irrtümern ist. Darüber hinaus ist der Gemeinderat für die Anwendung sachgemässer Rechnungslegungsmethoden sowie die Vornahme angemessener Schätzungen verantwortlich.

#### *Verantwortung des Rechnungsprüfungsorgans*

Unsere Verantwortung ist es, aufgrund unserer Prüfung ein Prüfungsurteil über die Jahresrechnung abzugeben. Wir haben unsere Prüfung in Übereinstimmung mit den gesetzlichen Vorschriften und der Arbeitshilfe für Rechnungsprüfungsorgane (AH RPO, Ausgabe 2016) vorgenommen. Die Prüfung haben wir so zu planen und durchzuführen, dass wir hinreichende Sicherheit gewinnen, ob die Jahresrechnung frei von wesentlichen falschen Angaben ist.

Eine Prüfung beinhaltet die Durchführung von Prüfungshandlungen zur Erlangung von Prüfungsnachweisen für die in der Jahresrechnung enthaltenen Wertansätze und sonstigen Angaben. Die Auswahl der Prüfungshandlungen liegt im pflichtgemässen Ermessen des Prüfers. Dies schliesst eine Beurteilung der Risiken wesentlicher falscher Angaben in der Jahresrechnung als Folge von Verstössen oder Irrtümern ein. Bei der Beurteilung dieser Risiken berücksichtigt der Prüfer das interne Kontrollsystem, soweit es für die Aufstellung der Jahresrechnung von Bedeutung ist, um die den Umständen entsprechenden Prüfungshandlungen festzulegen, nicht aber um ein Prüfungsurteil über die Wirksamkeit des internen Kontrollsystems abzugeben. Die Prüfung umfasst zudem die Beurteilung der Angemessenheit der angewandten Rechnungslegungsmethoden, der Plausibilität der vorgenommenen Schätzungen sowie eine Würdigung der Gesamtdarstellung der Jahresrechnung. Wir sind der Auffassung, dass die von uns erlangten Prüfungsnachweise eine ausreichende und angemessene Grundlage für unser Prüfungsurteil bilden.

#### *Prüfungsurteil*

Nach unserer Beurteilung entspricht die Jahresrechnung für das am 31. Dezember 2020 abgeschlossene Rechnungsjahr den kantonalen und kommunalen gesetzlichen Vorschriften.

*Berichterstattung aufgrund weiterer gesetzlicher Vorschriften*

Wir bestätigen, dass wir die Anforderungen an die Befähigung gemäss Art. 123 GV und die besonderen Voraussetzungen gemäss Art. 124 GV erfüllen und keine mit unserer Unabhängigkeit nicht vereinbare Sachverhalte vorliegen.

Wir beantragen, die Jahresrechnung per 31. Dezember 2020 mit Aktiven und Passiven von Fr. 6'359'237.72 und einem Ertragsüberschuss (Gesamthaushalt) von Fr. 210'507.70 zu genehmigen.

Urtenen-Schönbühl, 07. Mai 2021

**ROD Treuhand AG**



Sascha Moser  
Leitender Revisor



Heinz Eggimann

## **10 GENEHMIGUNG DER JAHRESRECHNUNG**

Mit Urnenabstimmung vom 27. Juni 2021 haben die Stimmberechtigten der Gemeinde Stocken-Höfen die Jahresrechnung 2020 gemäss dem vorstehenden Antrag des Gemeinderates vom 13. April 2021 genehmigt.

Oberstocken, 28. Juni 2021

Einwohnergemeinde Stocken-Höfen

Andreas Stauffenegger  
Gemeindepräsident

Ruth Weixelbaumer  
Gemeindeschreiberin

## 11 ANHANG

### 11.1 Regelwerk

#### 11.1.1 Angewendetes Regelwerk

Der Rechnungsabschluss der Gemeinde Stocken-Höfen ist in Übereinstimmung mit den geltenden kantonalen gesetzlichen Grundlagen erstellt worden.

Gemeindegesezt GG

Gemeindeverordnung GV

Direktionsverordnung über den Finanzhaushalt der Gemeinden FHDV

Diese orientieren sich gemäss Art. 70 Absatz 1 GG am Harmonisierten Rechnungslegungsmodell für die Kantone und Gemeinden, HRM2, laut Handbuch der Konferenz der Kantonalen Finanzdirektoren. Die kantonalen Bestimmungen weichen in einzelnen Bereichen von den Empfehlungen des HRM2 ab. Das Amt für Gemeinden und Raumordnung stellt eine Auflistung dieser Ausnahmen zur Verfügung unter [www.be.ch/gemeinden](http://www.be.ch/gemeinden) > Rubrik Gemeindefinanzen > HRM2 > Praxishilfen.

#### 11.1.2 Bewertung Finanzvermögen

Vermögenswerte im Finanzvermögen werden bilanziert, wenn sie einen künftigen Nutzen erbringen und ihr Wert verlässlich ermittelt werden kann. Sie werden bei erstmaliger Bilanzierung zu Anschaffungs- bzw. Herstellungskosten bilanziert. Entstehen der Gemeinde keine Kosten, wird zum Verkehrswert zum Zeitpunkt des Zugangs bilanziert. Folgebewertungen erfolgen zum Verkehrswert am Bilanzstichtag, wobei eine systematische Neubewertung bei Liegenschaften mit Ausnahme von Baurechten alle fünf Jahre oder bei Änderung des amtlichen Werts, bei allen anderen Vermögenswerten jährlich erfolgt. Die Bilanzwerte sind bei eingetretenen dauerhaften Wertminderungen oder Verlusten sofort zu berichtigen, Art. 32d Abs. b FHDV.

**Finanzanlagen** (*Aktien Anteilscheine Darlehen*)

Ein verzinsliches Darlehen wurde vollständig zurückbezahlt.

**Sachanlagen Finanzvermögen** (*Grundstücke Gebäude*)

Die Liegenschaften des Finanzvermögens werden seit der Einführung von HRM2 per 1. Januar 2016 mit dem 1.4-fachen des amtlichen Wertes bewertet. Massgebend ist jeweils der Wert per 31.12. Veränderungen werden erfolgswirksam verbucht.

| Art des Finanzvermögens | Bewertungsgrundsatz               | Letztmalige Bewertung | NBR         | Einlagen | Entnahmen |
|-------------------------|-----------------------------------|-----------------------|-------------|----------|-----------|
| Aktien Anteilscheine    | Kurswert / Nominalwert            | 31.12.2018            | 0.00        | 0.00     | 0.00      |
| Verzinsliche Anlagen    | Kapitalwert                       | 31.12.2018            | 0.00        | 0.00     | 0.00      |
| Grundstücke             | Amtlicher Wert * 1.4              | 31.12.2020            | 0.00        | 0.00     | 0.00      |
| Gebäude                 | Amtlicher Wert * 1.4 / ortsüblich | 31.12.2020            | 0.00        | 0.00     | 0.00      |
| <b>Total</b>            |                                   |                       | <b>0.00</b> |          |           |

#### 11.1.3 Bewertung Verwaltungsvermögen

Vermögenswerte im Verwaltungsvermögen werden bilanziert, wenn sie einen künftigen mehrjährigen öffentlichen Nutzen hervorbringen und ihr Wert verlässlich ermittelt werden kann. Sie werden zu Anschaffungs- bzw. Herstellkosten nach der Nettomethode bilanziert und nach der definierten Nutzungsdauer

linear abgeschrieben. Entstehen der Gemeinde keine Kosten, wird zum Verkehrswert zum Zeitpunkt des Zugangs bilanziert. Die Bilanzwerte sind bei eingetretenen dauerhaften Wertminderungen oder Verlusten sofort zu berichtigen. Die geltenden Anlagekategorien und Nutzungsdauern sind in Anhang 2 GV umschrieben.

#### 11.1.4 Aktivierungsgrenzen

|                              |           |
|------------------------------|-----------|
| Allgemeiner Haushalt         | 25'000.00 |
| Spezialfinanzierung Wasser   | 25'000.00 |
| Spezialfinanzierung Abwasser | 25'000.00 |
| Spezialfinanzierung Abfall   | 25'000.00 |

Die Aktivierungsgrenzen für die Spezialfinanzierungen Wasser und Abwasser hat der Gemeinderat per 1. Januar 2018 ebenfalls auf CHF 25'000 angehoben.

#### 11.1.5 Bestehendes Verwaltungsvermögen

Das Verwaltungsvermögen wurde vor Einführung HRM per 31. Dezember 2015 vollständig abgeschrieben.

### 11.2 Grundlagen der Jahresrechnung

Als Grundlage für die Jahresrechnung 2020 dienen das Budget 2020 und die Vorjahresrechnung 2019.

Genehmigung/Prüfung:

|  | Budget            | Jahresrechnung  |
|--|-------------------|-----------------|
| Gemeinderat                                | 29. Oktober 2019  | 21. April 2020  |
| Bestätigungsbericht Rechnungsprüfungsorgan |                   | 15. Mai 2020    |
| Gemeindeversammlung                        | 29. November 2019 | 14. August 2020 |

### 11.3 Eigenkapitalnachweis Stocken-Höfen

in Tausend

| Eigenkapital per 01.01.2020 |  | Veränderungsnachweis  |              |                                      |            | Eigenkapital per 31.12.2020           |             |            |  |              |
|-----------------------------|--|-----------------------|--------------|--------------------------------------|------------|---------------------------------------|-------------|------------|--|--------------|
| Konto Nr.                   | CHF  | Erhöhung<br>Konto Nr. | CHF          | Reduktion<br>Konto Nr.               | CHF        | Konto Nr.                             | CHF         |            |  |              |
| <b>29</b>                   | <b>Eigenkapital</b>                                |                       | <b>5'803</b> |                                      | <b>463</b> |                                       | <b>-367</b> | <b>29</b>  | <b>Eigenkapital</b>                                | <b>5'899</b> |
| 290                         | Verpflichtungen gegenüber<br>Spezialfinanzierungen |                       | 575          | Einlagen SF EK                       | 0          | Entnahmen SF EK                       | -73         | 290        | Verpflichtungen gegenüber<br>Spezialfinanzierungen | 502          |
| 29001                       | SF Wasserversorgung                                | 333                   |              | 9010.01                              | 0          | 9011.01                               | -50         | 29001      | SF Wasserversorgung                                | 284          |
| 29002                       | SF Abwasserentsorgung                              | 164                   |              | 9010.01                              | 0          | 9011.01                               | -22         | 29002      | SF Abwasserentsorgung                              | 142          |
| 29003                       | SF Abfall  | 78                    |              | 9010.01                              | 0          | 9011.01                               | -1          | 29003      | SF Abfall  | 76           |
| <b>293</b>                  | <b>Vorfinanzierungen</b>                           |                       | <b>3'504</b> | <b>Einlagen Vorfinanzierungen EK</b> | <b>179</b> | <b>Entnahmen Vorfinanzierungen EK</b> | <b>-294</b> | <b>293</b> | <b>Vorfinanzierungen</b>                           | <b>3'390</b> |
| 29301                       | Wasserversorgung Werterhalt                        | 1'232                 |              | 3510.xx                              | 62         | 4510.xx                               | -36         | 29301      | Wasserversorgung Werterhalt                        | 1'258        |
| 29302                       | Abwasserentsorgung Werterhalt                      | 2'272                 |              | 3510.xx                              | 118        | 4510.xx                               | -257        | 29302      | Abwasserentsorgung Werterhalt                      | 2'132        |
| <b>294</b>                  | <b>Reserven</b>                                    |                       | <b>337</b>   | <b>Einlagen</b>                      | <b>0</b>   | <b>Entnahmen</b>                      | <b>0</b>    | <b>294</b> | <b>Reserven</b>                                    | <b>337</b>   |
| 29400                       | Zusätzliche Abschreibungen                         | 337                   |              | 3894.01                              | 0          | 4894.xx                               | 0           | 29400      | Zusätzliche Abschreibungen                         | 337          |
| <b>296</b>                  | <b>Neubewertungsreserve<br/>Finanzvermögen</b>     |                       | <b>160</b>   | <b>Einlagen</b>                      | <b>0</b>   | <b>Entnahmen</b>                      | <b>0</b>    | <b>296</b> | <b>Neubewertungsreserve<br/>Finanzvermögen</b>     | <b>160</b>   |
| 29600                       | Neubewertungsreserve FV                            | 160                   |              | 3896.xx                              | 0          | 4896.xx                               | 0           | 29600      | Neubewertungsreserve FV                            | 160          |
| <b>299</b>                  | <b>Bilanzüberschuss</b>                            |                       | <b>1'227</b> | <b>Jahresergebnis<br/>Überschuss</b> | <b>284</b> |                                       |             | <b>299</b> | <b>Bilanzüberschuss</b>                            | <b>1'511</b> |

## 11.4 Rückstellungsspiegel

### 205 Kurzfristige Rückstellungen

| Konto    | Bezeichnung | Buchwert<br>01.01.2020 | Veränderung |            |           | Buchwert<br>31.12.2020 | Kommentar |
|----------|-------------|------------------------|-------------|------------|-----------|------------------------|-----------|
|          |             |                        | Bildung     | Verwendung | Auflösung |                        |           |
| 20550.01 |             | 0.00                   | 0.00        |            | 0.00      | 0.00                   |           |

### 208 Langfristige Rückstellungen

| Konto    | Bezeichnung                 | Buchwert<br>01.01.2020 | Veränderung |            |           | Buchwert<br>31.12.2020 | Kommentar                                  |
|----------|-----------------------------|------------------------|-------------|------------|-----------|------------------------|--|
|          |                             |                        | Bildung     | Verwendung | Auflösung |                        |  |
| 20890.01 | Steuerteilungen Langfristig | 28'000.00              | 0.00        |            | 0.00      | 28'000.00              | Teilungen prov. erstellt zu unseren Lasten |

|  |  |                  |             |             |             |                  |  |
|--|--|------------------|-------------|-------------|-------------|------------------|--|
| <b>Total kurzfristige Rückstellungen</b> |  | 0.00             | 0.00        | 0.00        | 0.00        | 0.00             |  |
| <b>Total langfristige Rückstellungen</b> |  | 28'000.00        | 0.00        | 0.00        | 0.00        | 28'000.00        |  |
| <b>Total Rückstellungen</b>              |  | <b>28'000.00</b> | <b>0.00</b> | <b>0.00</b> | <b>0.00</b> | <b>28'000.00</b> |  |



## 11.5 Beteiligungsspiegel

| <b>Beteiligungen</b> (im Sinne der öffentlichen Aufgabenerfüllung)   |   |                       |                                  |   |   |                     |                  |  |  |                                |                     |
|--|---|-----------------------|----------------------------------|---|---|---------------------|------------------|--|--|--------------------------------|---------------------|
| Name, Sitz<br>Rechtsform   | Tätigkeitsgebiet  | Nominalkapital (100%) | Eigentumsanteil                  | Stimmanteil<br>- E: Exekutive<br>- L: Legislative | Wesentliche Beteiligte  | Buchwert per 31.12. | Anschaffungswert | Wesentliche Beteiligungen der Organisation | Rechnungslegungsnorm<br>Aussage zur Jahresrechnung | Zahlungsströme<br>Berichtsjahr | Spezifische Risiken |
| <b>Gemeindeeigene Unternehmen (Anstalten) gem. Art. 64 Abs. 1 Bst. b GG</b>  |   |                       |                                  |   |   |                     |                  |  |  |                                |                     |
| keine  |   |                       |                                  |   |   |                     |                  |  |  |                                |                     |
| <b>Öffentlich-rechtliche Organisationen der interkommunalen Zusammenarbeit (Gemeindeverbände, Anstalten etc.)*</b> |   |                       |                                  |   |   |                     |                  |  |  |                                |                     |
| Anzeiger Verwaltungskreis Thun   | Herausgeber Amtlicher Anzeiger                                      |                       | Verbandsmitglied                 | Delegierter E                                     | 32 Verbandsgemeinden  |                     |                  |  | jährlicher Beitrag für kulturelle Zwecke           | 6'000.00                       |                     |
| Ara Thunersee  | Abwasserentsorgung  |                       | Verbandsmitglied                 | Delegierter E                                     | 36 Verbandsgemeinden  |                     |                  |  | HRM2 Betriebs- und IR Beiträge                     | 35'755.90                      |                     |
| Gemeindeverband Kulturförderung Region Thun  | Kulturförderung   |                       | Verbandsmitglied                 | Delegierter E                                     | 32 Verbandsgemeinden  |                     |                  |  | Kulturbeitrag                                      | 4'195.00                       |                     |
| Schwellenkorporation Fallbach  | Gewässerversauerungen   |                       | Verbandsmitglied                 | Delegierter E                                     | 5 Verbandsgemeinden   |                     |                  |  | Gemeindebeitrag                                    | 0.00                           |                     |
| <b>Juristische Personen des Privatrechts*</b>  |   |                       |                                  |   |   |                     |                  |  |  |                                |                     |
| Avag AG für Abfallverwertung   | Entsorgung Siedlungsabfälle   |                       | 88 Namenaktien à Fr. 100.00      | Delgierter E                                      |   | 1                   |                  |  | Dividende<br>Entsorgungskosten Abfall              | 308.00                         |                     |
| Raiffeisenbank Genossenschaft  | Entgeltliche Dienstleistungen Zahlungs- Kredit- und Kapitalverkehr  |                       | Genossenschaftsanteil Fr. 200.00 |   |   | 200                 | 200              |  | Zins Anteilsschein                                 | 6.00                           |                     |
| Stockhornbahn AG   | Betrieb von Personenbeförderungsanlagen u.a. Luftseilbahn Stockhorn |                       | 3 Namenaktien à Fr. 1'000.00     |   |   | 2'400               |                  |  |  | 0.00                           |                     |
| Verkehrsbetriebe STI AG  | Transport von Personen Gepäck und Gütern                            |                       | 68 Inhaberaktien à Fr. 100.00    |   |   | 11'560              |                  |  |  | 0.00                           |                     |
| <b>Mitgliedschaften in einfachen Gesellschaften, Kollektiv- und Kommanditgesellschaften*</b>                       |   |                       |                                  |   |   |                     |                  |  |  |                                |                     |
|  |   |                       |                                  |   |   |                     |                  |  |  |                                |                     |
| <b>Vertragliche Beziehungen zur Erfüllung von Gemeindeaufgaben*</b>  |   |                       |                                  |   |   |                     |                  |  |  |                                |                     |
| Gemeinde Amsoldingen   | Begräbniswesen  |                       |                                  |   | Amsoldingen Stocken-Höfen Zwieselberg   |                     |                  |  | Betriebskosten                                     | 10'277.70                      |                     |
| Feuerwehr Thierachern-Regio  | Feuerwehraufgaben   |                       |                                  | Delegierter E                                     | Thierachern Uebeschi Stocken-Höfen  |                     |                  |  | Ersatzabgaben                                      | 56'794.85                      |                     |
| Gemeinde Diemtigen   | Kadaversammelstelle   |                       |                                  |   | Erlenbach Reutigen Spiez Stocken-Höfen Zwieselberg Wimmis   |                     |                  |  | Entsorgungskosten                                  | 7'322.80                       |                     |
| Begräbniswesen Reutigen-Stocken  | Bestattungswesen  |                       |                                  |   | Reutigen Stocken-Höfen  |                     |                  |  | Begräbniskosten                                    | 22'614.80                      |                     |
| Gemeinde Seftigen  | Tageseltern Thun Westamt  |                       |                                  |   | Seftigen Uttigen Stocken-Höfen  |                     |                  |  | Selbstbehalte                                      | 4'810.20                       |                     |
| Gemeinde Thierachern   | Führen der Oberstufe  |                       |                                  | Delegierter L                                     | Thierachern Stocken-Höfen   |                     |                  |  | Schulkosten Oberstufe                              | 208'400.80                     |                     |
| Gemeinde Uetendorf   | Kindertagesstätte Lüchturm  |                       |                                  |   | Uetendorf Stocken-Höfen   |                     |                  |  | Selbstbehalte                                      | 0.00                           |                     |
| Gemeinde Uetendorf   | Alimentenwesen  |                       |                                  |   | Stocken-Höfen   |                     |                  |  |  | 0.00                           |                     |
| Gemeinde Uetendorf   | Führen Regionaler Sozialdienst                                      |                       |                                  | Delegierter E                                     | Amsoldingen Stocken-Höfen Thierachern Uttigen Zwieselberg   |                     |                  |  | Nicht lastenausgleichsberechtigte Kosten           | 15'248.65                      |                     |
| Gemeinde Wimmis  | Kindertagesstätte   |                       |                                  |   | Wimmis Stocken-Höfen  |                     |                  |  | Selbstbehalte                                      | 0.00                           |                     |
| IBEM Thierachern   | Vereinbarung für den integrativen Förderunterricht                  |                       |                                  |   | Thierachern Amsoldingen Blumenstein Forst-Längenbühl Stocken-Höfen Pohlern Uebeschi Stocken-Höfen |                     |                  |  | Schulkosten BM                                     | 73'946.80                      |                     |
| Musikschule Region Thun  | Angebot Musikschule   |                       |                                  |   | Stocken-Höfen   |                     |                  |  | Schulkosten Musikunterricht                        | 6'205.75                       |                     |
| RFO Thierachern  | Regionales Führungsorgan  |                       |                                  | Delegierter E                                     | Amsoldingen Stocken-Höfen Reutigen Thierachern Uebeschi Zwieselberg                               |                     |                  |  | Betriebskosten                                     | 846.30                         |                     |
| Spitex-Verein Stockhorn  | Zusammenarbeit spitalexterne Alters- und Gesundheitspflege          |                       |                                  | Delegierter E                                     | Amsoldingen Stocken-Höfen Zwieselberg   |                     |                  |  | Mitgliederbeiträge                                 | 251.00                         |                     |
| Zivilschutz Region Thun Westamt  | Zivilschutzaufgaben   |                       |                                  | Delegierter E                                     | Gemeinden Thun Westamt  |                     |                  |  | Betriebskosten                                     | 11'985.10                      |                     |

## 11.6 Gewährleistungsspiegel

| Name Sitz Rechtsform   | Eigentümer wesentliche Miteigentümer | Angaben zu den gesicherten Leistungen Art Betrag<br>Verfall Zinsangaben | Zahlungsströme im<br>Berichtsjahr | Spezifische zusätzliche Angaben  |
|--|--------------------------------------|---|-----------------------------------|--|
| <b>Privatrechtliche Unternehmen (nach OR/ZGB)</b>              |                                      |   |                                   |  |
| Previs Vorsorge Stiftung                                       | Versicherte                          | Sanierungsbeitrag   | Prämien                           | Deckungsgrad: 102.04% (unrevidiert)  |
| <b>Öffentlich-rechtliche Unternehmen (nach Gemeindegesetz)</b> |                                      |   |                                   |  |
| Wasserversorgung Blattenheid<br>Gemeindeverband                | angeschlossene Gemeinden             | anteilmässige Haftung bei Liquidation für<br>Verbandsschulden           |                                   |  |
| <b>Öffentlich-rechtliche Verträge</b>                          |                                      |   |                                   |  |
| Keine  |                                      |   |                                   |  |
| <b>Weitere Verpflichtungen (Altlasten, Leasing usw.)</b>       |                                      |   |                                   |  |
| Gemeindeanteil Lastenverteilung Sozialhilfe                    |                                      | Anteil 2020 circa Fr. 540'000   | 524'733.20                        | Periodengerechte Abgrenzung nicht zwingend   |
| Gemeindeanteil Lastenverteilung EL                             |                                      | Anteil 2020 circa Fr. 240'000   | 232'648.00                        | Periodengerechte Abgrenzung nicht zwingend   |
| Gemeindeanteil Lastenverteilung FAZU                           |                                      | Anteil 2020 circa Fr. 7'000   | 4'553.00                          | Periodengerechte Abgrenzung nicht zwingend   |
| Gemeindeanteil Lastenverteilung neue Aufg.t.                   |                                      | Anteil 2020 circa Fr. 191'000   | 189'403.00                        | Beschwerde gegen Verfügung 27.06.18 hängig. Antwort vom<br>06.07.18 Verfahren sistiert bis Beschwerde Biel erledigt. |

|                                  |                           |                   | 108 Finanzvermögen Sachanlagen |                           |                                   |                                  |                          |
|----------------------------------|---------------------------|-------------------|--------------------------------|---------------------------|-----------------------------------|----------------------------------|--------------------------|
|                                  |                           |                   | 1080                           | 1084                      | 1086                              | 1087                             | 1089                     |
|                                  |                           |                   | Grundstücke<br>unüberbaut      | Gebäude<br>Finanzvermögen | Mobilien des Finanz-<br>vermögens | Anlagen im Bau<br>Finanzvermögen | Übrige Sachanlagen<br>FV |
| Anschaffungskosten               | Anlagewert                | 1.1. 2020         | 9'842.00                       | 790'700.40                | 0.00                              | 0.00                             | 0.00                     |
|                                  | Zuwachs/<br>Zugänge       | 2020              |                                |                           |                                   |                                  |                          |
|                                  | Abgänge                   | 2020              |                                |                           |                                   |                                  |                          |
|                                  | Umgliederungen            | 2020              |                                |                           |                                   |                                  |                          |
|                                  | Anlagewert                | 31.12.2020        | 9'842.00                       | 790'700.40                | 0.00                              | 0.00                             | 0.00                     |
| kumulierte<br>Wertberichtigungen | Stand per                 | 1.1.2020          | 0.00                           | 0.00                      | 0.00                              | 0.00                             | 0.00                     |
|                                  | Wertminderungen           | 2020              |                                |                           |                                   |                                  |                          |
|                                  | Aufwertungen              | 2020              |                                | 159'185.60                |                                   |                                  |                          |
|                                  | Umgliederungen            | 2020              |                                |                           |                                   |                                  |                          |
|                                  | Stand per                 | 31.12.2020        | 0.00                           | 159'185.60                | 0.00                              | 0.00                             | 0.00                     |
| Buchwerte                        | <b>Buchwert<br/>netto</b> | <b>31.12.2020</b> | <b>9'842.00</b>                | <b>949'886.00</b>         | <b>0.00</b>                       | <b>0.00</b>                      | <b>0.00</b>              |
|                                  | davon Anlagen in Leasing  | 31.12.2020        |                                |                           |                                   |                                  |                          |
|                                  | Versicherungswerte        | 31.12.2020        | 0.00                           | 1'935'200.00              |                                   |                                  |                          |

Ergänzende Informationen zum Anlagespiegel im Anhang zur Jahresrechnung

|  |                                     |                   | 140 Sachanlagen Verwaltungsvermögen |                           |             |                   |                     |                     |                  |                  |  |
|--|-------------------------------------|-------------------|-------------------------------------|---------------------------|-------------|-------------------|---------------------|---------------------|------------------|------------------|--|
|  |                                     |                   | 1400                                | 1401                      | 1402        | 1403              | 1404                | 1405                | 1406             | 1407             | 1409                                   |
|  |                                     |                   | Grundstücke<br>unbebaut             | Strassen/<br>Verkehrswege | Wasserbau   | Tiefbauten übrige | Hochbauten          | Waldungen/<br>Alpen | Mobilien         | Anlagen im Bau   | Übrige<br>Sachanlagen*<br>(ohne 14099) |
| Anschaffungskosten                       | Anlagewert                          | 1.1.2020          | 0.00                                | 118'813.35                | 0.00        | 64'474.60         | 1'908'647.40        | 0.00                | 82'659.70        | 52'924.90        | 0.00                                   |
|  | Zuwachs/<br>Zugänge                 | 2020              |                                     | 0.00                      |             | 119'780.35        |                     |                     |                  | 25'812.90        |  |
|  | Abgänge                             | 2020              |                                     |                           |             |                   |                     |                     |                  |                  |  |
|  | Umgliederungen                      | 2020              |                                     |                           |             | 33'869.90         | 0.00                |                     | 0.00             | 33'869.90        |  |
|  | Anlagewert                          | 31.12.2020        | 0.00                                | 118'813.35                | 0.00        | 218'124.85        | 1'908'647.40        | 0.00                | 82'659.70        | 44'867.90        | 0.00                                   |
| kumulierte ordentliche<br>Abschreibungen | Stand per                           | 1.1.2020          | 0.00                                | 14'415.00                 | 0.00        | 5'103.00          | 79'578.00           | 0.00                | 8'266.00         | 0.00             | 0.00                                   |
|  | Planmässige<br>Abschreibungen       | 2020              |                                     | 5'940.60                  |             | 2'924.55          | 76'345.90           |                     | 8'265.95         |                  |  |
|  | Ausserplanmässige<br>Abschreibungen | 2020              |                                     |                           |             | 33'869.90         |                     |                     |                  |                  |  |
|  | Wertkorrekturen                     | 2020              |                                     |                           |             |                   |                     |                     |                  |                  |  |
|  | Stand per                           | 31.12.2020        | 0.00                                | 20'355.60                 | 0.00        | 41'897.45         | 155'923.90          | 0.00                | 16'531.95        | 0.00             | 0.00                                   |
| Buchwerte                                | <b>Buchwert<br/>netto</b>           | <b>31.12.2020</b> | <b>0.00</b>                         | <b>98'457.75</b>          | <b>0.00</b> | <b>176'227.40</b> | <b>1'752'723.50</b> | <b>0.00</b>         | <b>66'127.75</b> | <b>44'867.90</b> | <b>0.00</b>                            |
|  | davon Anlagen in Leasing            | 31.12.2020        |                                     |                           |             |                   |                     |                     |                  |                  |  |
|  | Versicherungswerte                  | 31.12.2020        |                                     | 190'000.00                |             |                   | 11'011'300.00       |                     |                  |                  |  |

Ergänzende Informationen zum Anlagespiegel im Anhang zur Jahresrechnung

|                                       |                                  |                   | 142 Immaterielle Anlagen VV |                                |                             | 144 Darlehen VV | 145 Beteiligungen VV | 146 Investitionsbeiträge VV |
|---------------------------------------|----------------------------------|-------------------|-----------------------------|--------------------------------|-----------------------------|-----------------|----------------------|-----------------------------|
|                                       |                                  |                   | 1420                        | 1427                           | 1421 & 1429                 | 1441 - 1447     | 1452 - 1456          | 1460 - 1469                 |
|                                       |                                  |                   | Informatik                  | Immat. Anlagen in Realisierung | übrige immaterielle Anlagen | Darlehen        | Beteiligungen        | Investitionen               |
| Anschaffungskosten                    | Anlagewert                       | 1.1. 2020         |                             | 52'567.55                      | 6'265.25                    |                 | 2.00                 | 27'951.60                   |
|                                       | Zuwachs/<br>Zugänge              | 2020              |                             | 17'142.95                      |                             |                 |                      |                             |
|                                       | Abgänge                          | 2020              |                             |                                |                             |                 |                      |                             |
|                                       | Umgliederungen                   | 2020              |                             |                                |                             |                 |                      |                             |
|                                       | Anlagewert                       | 31.12.2020        | 0.00                        | 69'710.50                      | 6'265.25                    | 0.00            | 2.00                 | 27'951.60                   |
| kumulierte ordentliche Abschreibungen | Stand per                        | 1.1.2020          | 0.00                        | 0.00                           | 5'013.00                    | 0.00            | 0.00                 | 2'097.00                    |
|                                       | Planmässige Abschreibungen       | 2020              |                             |                                | 1'252.25                    |                 |                      | 698.75                      |
|                                       | Ausserplanmässige Abschreibungen | 2020              |                             |                                |                             |                 |                      |                             |
|                                       | Wertkorrekturen                  | 2020              |                             |                                |                             |                 |                      |                             |
|                                       | Stand per                        | 31.12.2020        | 0.00                        | 0.00                           | 6'265.25                    | 0.00            | 0.00                 | 2'795.75                    |
| Buchwerte                             | <b>Buchwert netto</b>            | <b>31.12.2020</b> | <b>0.00</b>                 | <b>69'710.50</b>               | <b>0.00</b>                 | <b>0.00</b>     | <b>2.00</b>          | <b>25'155.85</b>            |
|                                       | davon Anlagen in Leasing         | 31.12.2020        |                             |                                |                             |                 |                      |                             |
|                                       | Versicherungswerte               | 31.12.2020        |                             | 0.00                           | 0.00                        |                 |                      | 0.00                        |

Ergänzende Informationen zum Anlagespiegel im Anhang zur Jahresrechnung

## 11.8.1 Verpflichtungskreditkontrolle 2020

2020 ohne MwSt

| Kreditbeschluss |       | Kredit-<br>summe | Objektbezeichnung  | Kumulierte<br>Ausgaben<br>01.01.2020 | Investitions-<br>ausgaben<br>2020 | Kumulierte<br>Ausgaben<br>31.12.2020 | Kumulierte<br>Einnahmen<br>01.01.2020 | Investitions-<br>einnahmen<br>2020 | Kumulierte<br>Einnahmen<br>31.12.2020 | Saldo      | Abrech-<br>nungs-<br>datum |
|-----------------|-------|------------------|--|--------------------------------------|-----------------------------------|--------------------------------------|---------------------------------------|------------------------------------|---------------------------------------|------------|----------------------------|
| Datum           | Organ |                  |  |                                      |                                   |                                      |                                       |                                    |                                       |            |                            |
|                 |       | 2'418'000.00     | <b>2 Bildung</b>   | 2'069'630.95                         | 720.00                            | 2'070'350.95                         | 99'840.00                             |                                    | 99'840.00                             | 347'649.05 |                            |
|                 |       | 2'418'000.00     | <b>21 Obligatorische Schule</b>  | 2'069'630.95                         | 720.00                            | 2'070'350.95                         | 99'840.00                             |                                    | 99'840.00                             | 347'649.05 |                            |
|                 |       | 2'418'000.00     | <b>217 Schulliegenschaften</b>   | 2'069'630.95                         | 720.00                            | 2'070'350.95                         | 99'840.00                             |                                    | 99'840.00                             | 347'649.05 |                            |
|                 |       | 2'418'000.00     | <b>2170 Schulliegenschaften</b>  | 2'069'630.95                         | 720.00                            | 2'070'350.95                         | 99'840.00                             |                                    | 99'840.00                             | 347'649.05 |                            |
| 09.12.16        | GV    | 2'178'000.00     | 2170.5040.01 O Schulanlage Höfen Sanierung                                 | 2'050'743.10                         |                                   | 2'050'743.10                         | 99'840.00                             |                                    | 99'840.00                             | 127'256.90 | 17.03.20                   |
| 07.06.16        | GR    | 28'000.00        | 2170.5040.01 T Schulanlage Höfen Sanierung                                 |                                      |                                   |                                      |                                       |                                    |                                       |            |                            |
| 09.12.16        | GV    | 1'850'000.00     | 2170.5040.01 T Schulanlage Höfen Sanierung                                 |                                      |                                   |                                      |                                       |                                    |                                       |            |                            |
| 24.05.19        | GV    | 300'000.00       | 2170.5040.01 T Schulanlage Höfen Sanierung                                 |                                      |                                   |                                      |                                       |                                    |                                       |            |                            |
| 04.12.20        | GV    | 240'000.00       | 2170.5040.05 O Schulanlage Niederstocken Sanierung<br>Dach Fenster Fassade | 18'887.85                            | 720.00                            | 19'607.85                            |                                       |                                    |                                       | 220'392.15 |                            |
|                 |       | 75'000.00        | <b>6 Verkehr und Nachrichtenübermittlung</b>                               | 2'367.15                             | 22'892.90                         | 25'260.05                            |                                       |                                    | 0.00                                  | 49'739.95  |                            |
|                 |       | 75'000.00        | <b>61 Strassenverkehr</b>  | 2'367.15                             | 22'892.90                         | 25'260.05                            |                                       |                                    | 0.00                                  | 49'739.95  |                            |
|                 |       | 75'000.00        | <b>615 Gemeindestrassen</b>  | 2'367.15                             | 22'892.90                         | 25'260.05                            |                                       |                                    | 0.00                                  | 49'739.95  |                            |
|                 |       | 75'000.00        | <b>6150 Gemeindestrassen</b>   | 2'367.15                             | 22'892.90                         | 25'260.05                            |                                       |                                    | 0.00                                  | 49'739.95  |                            |
| 09.07.19        | GR RE | 75'000.00        | 6150.5010.03 O Parkplatz Haltli Oberstocken                                | 2'367.15                             | 22'892.90                         | 25'260.05                            |                                       |                                    |                                       | 49'739.95  |                            |
|                 |       | 562'000.00       | <b>7 Umweltschutz und Raumordnung</b>                                      | 84'237.45                            | 139'123.30                        | 223'360.75                           |                                       |                                    | 0.00                                  | 338'639.25 |                            |
|                 |       | 80'000.00        | <b>71 Wasserversorgung</b>   |                                      | 119'780.35                        | 119'780.35                           |                                       |                                    | 0.00                                  | -39'780.35 |                            |
|                 |       | 80'000.00        | <b>710 Wasserversorgung</b>  |                                      | 119'780.35                        | 119'780.35                           |                                       |                                    | 0.00                                  | -39'780.35 |                            |
|                 |       | 80'000.00        | <b>7101 Wasserversorgung [Gemeindebetrieb]</b>                             |                                      | 119'780.35                        | 119'780.35                           |                                       |                                    | 0.00                                  | -39'780.35 |                            |
| 12.05.20        | GR RE | 80'000.00        | 7101.5031.04 O Ersatz Wasserleitung Dorf<br>Oberstocken                    |                                      | 119'780.35                        | 119'780.35                           |                                       |                                    |                                       | -39'780.35 |                            |
|                 |       | 410'000.00       | <b>72 Abwasserentsorgung</b>   | 31'669.90                            | 2'200.00                          | 33'869.90                            |                                       |                                    | 0.00                                  | 376'130.10 |                            |
|                 |       | 410'000.00       | <b>720 Abwasserentsorgung</b>  | 31'669.90                            | 2'200.00                          | 33'869.90                            |                                       |                                    | 0.00                                  | 376'130.10 |                            |
|                 |       | 410'000.00       | <b>7201 Abwasserentsorgung [Gemeindebetrieb]</b>                           | 31'669.90                            | 2'200.00                          | 33'869.90                            |                                       |                                    | 0.00                                  | 376'130.10 |                            |
| 16.06.17        | GV    | 410'000.00       | 7201.5032.03 O Regenabwasserkanal<br>Fährich-Amsoldingersee                | 31'669.90                            | 2'200.00                          | 33'869.90                            |                                       |                                    |                                       | 376'130.10 | 14.08.20                   |

## 11.8.1 Verpflichtungskreditkontrolle 2020

2020 ohne MwSt

| Kreditbeschluss |       | Kredit-<br>summe | Objektbezeichnung                        | Kumulierte<br>Ausgaben<br>01.01.2020 | Investitions-<br>ausgaben<br>2020 | Kumulierte<br>Ausgaben<br>31.12.2020 | Kumulierte<br>Einnahmen<br>01.01.2020 | Investitions-<br>einnahmen<br>2020 | Kumulierte<br>Einnahmen<br>31.12.2020 | Saldo    | Abrech-<br>nungs-<br>datum |
|-----------------|-------|------------------|--|--------------------------------------|-----------------------------------|--------------------------------------|---------------------------------------|------------------------------------|---------------------------------------|----------|----------------------------|
| Datum           | Organ |                  |  |                                      |                                   |                                      |                                       |                                    |                                       |          |                            |
|                 |       | 72'000.00        | 79 Raumordnung                           | 52'567.55                            | 17'142.95                         | 69'710.50                            |                                       |                                    | 0.00                                  | 2'289.50 |                            |
|                 |       | 72'000.00        | 790 Raumordnung                          | 52'567.55                            | 17'142.95                         | 69'710.50                            |                                       |                                    | 0.00                                  | 2'289.50 |                            |
|                 |       | 72'000.00        | 7900 Raumordnung allgemein               | 52'567.55                            | 17'142.95                         | 69'710.50                            |                                       |                                    | 0.00                                  | 2'289.50 |                            |
|                 |       | 72'000.00        | 7900.5290.01 O Ortsplanung Stocken-Höfen | 52'567.55                            | 17'142.95                         | 69'710.50                            |                                       |                                    |                                       | 2'289.50 |                            |
| 07.11.17        | GR RE | 60'000.00        | 7900.5290.01 T Ortsplanung Stocken-Höfen |                                      |                                   |                                      |                                       |                                    |                                       |          |                            |
| 06.11.18        | GR RE | 12'000.00        | 7900.5290.01 T Ortsplanung Stocken-Höfen |                                      |                                   |                                      |                                       |                                    |                                       |          |                            |

## 11.8.2 Nachkredite - Nachkredite grösser Fr. 1'000.00

| Konto-Nr.    | Bezeichnung  | Nachkredit        |                   |                  | Beschlussdatum    | Kompetenz GR | Kompetenz GV | Bemerkung   |
|--------------|--|-------------------|-------------------|------------------|-------------------|--------------|--------------|---|
|              |  | Rechnung          | Budget            | Nachkredit       |                   |              |              |   |
| in CHF       |  |                   |                   |                  |                   |              |              |   |
| <b>0</b>     | <b>Allgemeine Verwaltung</b>                               | <b>52'515.30</b>  | <b>16'800.00</b>  | <b>35'715.30</b> |                   |              |              |   |
| 0220.3055.01 | AG Beiträge Krankentaggeld                                 | 6'158.25          | 4'800.00          | 1'358.25         | 28.01.20/16.03.21 | Nachkredit   |              | Höhere Prämienätze Krankentaggeld-Versicherung ab 1.01.2020           |
| 0220.3099.01 | Personalaufwand GLAZ/Ferien                                | 8'700.00          | 0.00              | 8'700.00         | 16.03.2021        | Gebunden     |              | Rückstellung nichtbezogene GLAZ/Ferien Verw.personal                  |
| 0220.3113.01 | Anschaffung Hardware                                       | 12'113.50         | 11'000.00         | 1'113.50         | 24.11.2020        | Nachkredit   |              | Zusätzliche Geräte und Preisaufschlag                                 |
| 0220.3132.01 | Honorare Fachexperten                                      | 15'395.45         | 0.00              | 15'395.45        | 28.01.2020        | Nachkredit   |              | externe Stellvertretung Finanzverwaltung (Vakanz)                     |
| 0290.3110.01 | Anschaffung Mobiliar und Geräte                            | 10'148.10         | 1'000.00          | 9'148.10         | 02.06.2020        | Nachkredit   |              | Sachverhaltsänderung, Büromöbel und Geräte anstelle von Einbau Dusche |
| <b>1</b>     | <b>Öffentliche Ordnung und Sicherheit<br/>Verteidigung</b> | <b>95'230.85</b>  | <b>70'000.00</b>  | <b>25'230.85</b> |                   |              |              |   |
| 1120.3111.01 | Anschaffung Mobilien, Geräte                               | 2'564.25          | 0.00              | 2'564.25         | 24.11.2020        | Nachkredit   |              | Anschaffung 3 Plakatständer inkl. Befestigungsmaterial                |
| 1400.3130.02 | DL Dritter Bau   | 21'058.35         | 15'000.00         | 6'058.35         | 19.01.21/16.03.21 | Nachkredit   |              | Höherer Aufwand für Fachberichte und Publikationen                    |
| 1400.3612.01 | Entschädigung Regio BV                                     | 71'608.25         | 55'000.00         | 16'608.25        | 21.04.2020        | Gebunden     |              | Entschädigung Regio-BV, mehr Baubewilligungsverfahren                 |
| <b>2</b>     | <b>Bildung</b>   | <b>304'828.62</b> | <b>264'900.00</b> | <b>39'928.62</b> |                   |              |              |   |
| 2110.3611.01 | Entschädigung Gehaltskosten                                | 82'593.40         | 71'000.00         | 11'593.40        | 16.03.2021        | Gebunden     |              | Höhere Gehaltskosten  |
| 2120.3110.01 | Anschaffung Mobiliar und Geräte                            | 8'843.90          | 7'300.00          | 1'543.90         | 30.06.2020        | Nachkredit   |              | Anschaffung Stühle, Übertragungsfehler Budget 2020                    |
| 2170.3010.01 | Löhne Schulhausabwarte                                     | 77'355.60         | 75'000.00         | 2'355.60         | 30.06.2021        | Nachkredit   |              | Höherer Personalaufwand infolge Unfall eines Mitarbeitenden           |
| 2170.3101.01 | Betriebs- und Verbrauchsmaterial                           | 10'132.52         | 6'500.00          | 3'632.52         | 24.11.2020        | Nachkredit   |              | Hygienematerial (Desinfektionsmittel, Schutzmasken)                   |
| 2170.3111.01 | Anschaffung Apparate Geräte                                | 10'941.25         | 9'000.00          | 1'941.25         | 24.11.2020        | Nachkredit   |              | Klapptische Schulhaus Niederstocken                                   |
| 2170.3300.61 | Planmässige Abschreibung Mobilien                          | 8'265.95          | 0.00              | 8'265.95         | 16.03.2021        | Gebunden     |              | Abschreibungen Mobilien SH Höfen nicht budgetiert                     |
| 2195.3130.01 | DL Schülertransporte                                       | 32'749.20         | 30'100.00         | 2'649.20         | 30.06.2020        | Nachkredit   |              | Mehrkosten für Libero-Busabos (neu ab Dez. 2019)                      |
| 2198.3612.01 | Entschädigung BM Thierachern                               | 73'946.80         | 66'000.00         | 7'946.80         | 16.03.2021        | Gebunden     |              | Höhere Gehaltskosten  |



| 5            | Soziale Sicherheit                        | 27'899.10  | 17'800.00  | 10'099.10 |            |            |  |  |
|--------------|---|------------|------------|-----------|------------|------------|--|--|
| 5444.3632.01 | Beiträge Jugendarbeit Uetendorf           | 7'840.25   | 6'800.00   | 1'040.25  | 16.03.2021 | Gebunden   |  | Überbrückung Mutterschaftsurlaub, Auszahlung Ferienguthaben                        |
| 5458.3632.01 | Beiträge Selbstbehalte TE                 | 4'810.20   | 3'000.00   | 1'810.20  | 16.03.2021 | Gebunden   |  | zu tief budgetiert   |
| 5796.3612.01 | Entschädigung Sozialdienst                | 15'248.65  | 8'000.00   | 7'248.65  | 16.03.2021 | Gebunden   |  | Höherer Anteil Reg. Sozialdienst Uetendorf   |
| 6            | Verkehr und Nachrichtenübermittlung       | 1'062.30   | 0.00       | 1'062.30  |            |            |  |  |
| 6150.3170.01 | Reisekosten und Spesen                    | 1'062.30   | 0.00       | 1'062.30  | 16.03.2021 | Nachkredit |  | Spesen werden neu separat ausgewiesen  |
| 7            | Umweltschutz und Raumordnung              | 335'252.80 | 252'100.00 | 83'152.80 |            |            |  |  |
| 7101.3300.31 | Planmässige Abschreibung Tiefbauten       | 1'521.15   | 100.00     | 1'421.15  | 16.03.2021 | Gebunden   |  | Abschreibung Wasserleitung Dorf Oberstocken ab 2020                                |
| 7101.3510.50 | Einlage WE Abwasser, Anschlussgebühren    | 5'400.00   | 0.00       | 5'400.00  | 16.03.2021 | Gebunden   |  | Einlage Anschlussgebühren von Gesetzes wegen                                       |
| 7101.3632.01 | Beiträge Blattenheidverband               | 81'743.15  | 74'000.00  | 7'743.15  | 16.03.2021 | Gebunden   |  | Höherer Wasserverbrauch, Gde.verband Blattenheid                                   |
| 7201.3301.31 | Ausserplanmässige Abschreibung Tiefbauten | 33'869.90  | 0.00       | 33'869.90 | 16.03.2021 | Gebunden   |  | Beschluss GV vom 4.12.20, Verpfl.kredit Regenabwasserkanal Färriich-Amsoldingensee |
| 7201.3510.10 | Einlage WE WbW Abwasser                   | 113'974.00 | 106'000.00 | 7'974.00  | 16.03.2021 | Gebunden   |  | Anstieg WbW Gemeindeanlagen und regionale Anlagen                                  |
| 7201.3510.50 | Einlage WE Wasser, Anschlussgebühren      | 3'684.00   | 0.00       | 3'684.00  | 16.03.2021 | Gebunden   |  | Einlage Anschlussgebühren von Gesetzes wegen                                       |
| 7301.3130.04 | DL Grüngut Abfuhr und Deponie             | 26'482.20  | 24'000.00  | 2'482.20  | 16.03.2021 | Gebunden   |  | mehr Grüngutabfuhr   |
| 7301.3130.07 | DL Karton Abfuhr und Deponie              | 1'430.85   | 0.00       | 1'430.85  | 16.03.2021 | Gebunden   |  | Kosten Karton und Abfuhr Deponie neu separates Konto                               |
| 7410.3142.01 | Unterhalt Wasserbau                       | 34'255.05  | 18'000.00  | 16'255.05 | 24.11.2020 | Gebunden   |  | Unterhaltsarbeiten Feissibach  |
| 7710.3632.01 | Beiträge Begräbnisbezirke                 | 32'892.50  | 30'000.00  | 2'892.50  | 16.03.2021 | Gebunden   |  | höhere Kosten Friedhofunterhalt in Reutigen  |
| 9            | Finanzen und Steuern                      | 99'140.75  | 0.00       | 99'140.75 |            |            |  |  |
| 9100.3180.01 | WB gefährdete Steuerguthaben              | 94'100.00  | 0.00       | 94'100.00 | 16.03.2021 | Gebunden   |  | Wertberichtigung gefährdete Steuerguthaben   |
| 9101.3181.01 | Forderungsverluste Sondersteuer           | 5'040.75   | 0.00       | 5'040.75  | 16.03.2021 | Gebunden   |  | Forderungsverluste Sondersteuern gemäss Nesko                                      |

|               |            |
|---------------|------------|
| Total         | 294'329.72 |
| Gebunden      | 245'507.05 |
| Nachkredit GR | 48'822.67  |
| Nachkredit GV | 0.00       |

# 11.9.1 Wiederbeschaffungswert, Werterhaltungskosten und Einlage in die Spezialfinanzierung Werterhalt für Wasserversorgungsanlagen <sup>1</sup>

Rechnungsjahr: 2020

Wasserversorgung: Stocken-Höfen

Kontaktperson: Prior Ursula

Telefon: 033 341 80 10

Datengrundlagen

|                                     |                    |
|-------------------------------------|--------------------|
| <input type="checkbox"/>            | Geschätzt          |
| <input checked="" type="checkbox"/> | GWP                |
| <input type="checkbox"/>            | Anlagenbuchhaltung |

|  | ①<br>Wieder-<br>beschaffungswert<br>brutto in Fr. | ②<br>Beiträge<br>Dritter <sup>2</sup><br>in Fr. | ③<br>Wieder-<br>beschaffungswert<br>netto in Fr. (① - ②) | ④<br>Nutzungsdauer<br>in Jahren | ⑤<br>Erneuerungsrate<br>in % (100/④) | ⑥<br>Walterhaltungskosten<br>in Fr./Jahr<br>(③*⑤) |
|--|---|---|--|---------------------------------|--------------------------------------|---|
| <b>Anlageteile</b>   |   |   |  |                                 |                                      |   |
| 1. Wasserfassungen   |   |   | -  | 50                              | 2.00%                                | -   |
| 2. Aufbereitungsanlagen                                      |   |   | -  | 33                              | 3.00%                                | -   |
| 3. Pumpwerke, Druckreduzier- und Messschächte                |   |   | -  | 50                              | 2.00%                                | -   |
| 4. Reservoirs  |   |   | -  | 66                              | 1.50%                                | -   |
| 5. Leitungen und Hydranten                                   | 7'576'941   |   | 7'576'941  | 80                              | 1.25%                                | 94'712  |
| 6. Mess-, Steuerungs-, Fernwirkanlagen                       |   |   | -  | 20                              | 5.00%                                | -   |
| 7. Einkaufssummen, einmalige Konzessionsabgaben <sup>3</sup> | 267'800   |   | 267'800  | 33                              | 3.00%                                | 8'034   |
| <b>Total 1 - 7</b>   | <b>7'844'741</b>                                  | <b>-</b>  | <b>7'844'741</b>   |                                 |                                      | <b>102'746</b>                                    |

|   |           |                             |     |
|---|-----------|-----------------------------|-----|
| ⑦ Bestand Verwaltungsvermögen in Franken            | 120'075   | in Prozent von ③: (100*⑦/③) | 2%  |
| ⑧ Bestand Spezialfinanzierung Werterhalt in Franken | 1'257'741 | in Prozent von ③: (100*⑧/③) | 16% |

4

Bemerkungen:

Gem. Zusammenzug GWP Ober-/Niederstocken & Höfen

|  |               |
|--|---------------|
| ⑨ Gewählter Einlagesatz in Prozent <sup>5</sup>                  | 60%           |
| ⑩ berechnete Einlage in SF Werterhalt in Franken (⑥ x ⑨)         | <b>61'647</b> |
| Einmalige Anschlussgebühren, an Einlage angerechnet <sup>6</sup> | 5'400         |
| <b>Einlage Spezialfinanzierung abzüglich Anschlussgebühren</b>   | <b>56'247</b> |
| ① Anzahl Einwohner im Versorgungsgebiet                          | 1'023         |
| ② Einlage pro Einwohner in Franken (⑩ / ①)                       | 60            |

Datum: 01.03.2021

Unterschrift: \_\_\_\_\_

<sup>1</sup> Dieses Blatt ist Bestandteil der Jahresrechnung

<sup>2</sup> Zu erwartende Beiträge aus dem kantonalen Trinkwasserfonds und von der Gebäudeversicherung abziehen (beim AWA erfragen).

<sup>3</sup> Einkaufssummen an andere Wasserversorgungen, einmalige Konzessionsabgaben oder dergleichen - die Abschreibungssätze sind anhand der Laufzeiten festzulegen. Bestehen Kategorien mit unterschiedlichen Abschreibungssätzen, so ist die Rubrik 7 manuell mit zusätzlichen Zeilen zu ergänzen. Einkaufssummen an andere Wasserversorgungen sind verbindlich mit einem Abschreibungssatz von 3 % einzutragen.

<sup>4</sup> Ermittlung des Einlageprozentsatzes gemäss Kapitel 6.1. der WEA-Broschüre "Finanzierung der Wasserversorgung" (2004).

<sup>5</sup> Die Einlage in die Spezialfinanzierung muss mindestens 60% betragen, solange Verwaltungsvermögen besteht oder der Bestand der SF Werterhalt nicht mehr 25% des Wiederbeschaffungswertes beträgt.

<sup>6</sup> Die einmaligen Anschlussgebühren dürfen an die jährliche Einlage in die Spezialfinanzierung Werterhalt angerechnet werden.

# Wiederbeschaffungswert, Werterhaltungskosten und Einlage in die Spezialfinanzierung Werterhalt für die kommunalen Abwasseranlagen und gegebenenfalls den Gemeindeanteil an den regionalen Anlagen <sup>1</sup>

Rechnungsjahr:

Gemeinde:

Kontaktperson:

Telefon:

E-Mail:

Datengrundlagen  AWA  
 Gemeinde  Anlagenbuchhaltung

Aktualisierungsjahr:

Datengrundlagen  AWA  
 Verband  Anlagenbuchhaltung

|  | ①<br>Wieder-<br>beschaffungswert<br>in Fr. | ②<br>Nutzungsdauer in<br>Jahren | ③<br>Erneuerungsrate<br>in % (100/②) | ④<br>Warterhaltungskosten<br>in Fr./a (①*③) | ⑤<br>Einlage-<br>satz <sup>2</sup><br>% | ⑥<br>Einlage in die<br>Spezialfinanzierung in<br>Fr./a (④*⑤) |
|--|--|---------------------------------|--------------------------------------|---|---|--|
| <b>1. Gemeindeanlagen</b>  |  |                                 |                                      |   |   |  |
| 1.1 Kanalisationen   | 12'467'100                                 | 80                              | 1.25%                                | 155'839                                     | 60%                                     | 93'503   |
| 1.2 Spezialbauwerke  | 526'300                                    | 50                              | 2.00%                                | 10'526                                      | 60%                                     | 6'316  |
| 1.3 Abwasserreinigungsanlagen                                    |  | 33                              | 3.00%                                | -   |   | -  |
| <b>Total 1 (1.1 - 1.3) bzw. mittlerer Einlagesatz (Spalte ⑤)</b> | <b>12'993'400</b>                          |                                 |                                      | <b>166'365</b>                              | <b>60%</b>                              | <b>99'819</b>  |

## 2. Gemeindeanteil an regionalen Anlagen <sup>3</sup>

|  |                |    |       |               |            |               |
|--|----------------|----|-------|---------------|------------|---------------|
| 2.1 Kanalisationen   |                | 80 | 1.25% | -             |            | -             |
| 2.2 Spezialbauwerke  |                | 50 | 2.00% | -             |            | -             |
| 2.3 Abwasserreinigungsanlagen                                    | 991'080        | 33 | 3.00% | 29'732        | 60%        | 17'839        |
| <b>Total 2 (2.1 - 2.3) bzw. mittlerer Einlagesatz (Spalte ⑤)</b> | <b>991'080</b> |    |       | <b>29'732</b> | <b>60%</b> | <b>17'839</b> |

|  |                   |  |  |                |            |                |
|--|-------------------|--|--|----------------|------------|----------------|
| <b>Total 1 + 2 bzw. mittlerer Einlagesatz (Spalte ⑤)</b>         | <b>13'984'480</b> |  |  | <b>196'097</b> | <b>60%</b> | <b>117'658</b> |
| Einmalige Anschlussgebühren, an Einlage angerechnet <sup>4</sup> |                   |  |  |                |            | 3'684          |
| Einlage Spezialfinanzierung abzüglich Anschlussgebühren          |                   |  |  |                |            | <b>113'974</b> |

|  |           |                             |  |       |                                     |
|--|-----------|-----------------------------|--|-------|-------------------------------------|
| ⑦ Stand Verwaltungsvermögen            | 56'152    | in Prozent von ①: (100*⑦/①) |  | 0.4%  | Höchstens Fr. 200 / EW <sup>5</sup> |
| ⑧ Stand Spezialfinanzierung Werterhalt | 2'132'032 | in Prozent von ①: (100*⑧/①) |  | 15.2% |                                     |
|  |           |                             |  |       | EW <sup>6</sup>                     |
|  |           |                             |  |       | 1'023                               |
|  |           |                             |  |       | Fr./EW                              |
|  |           |                             |  |       | 115                                 |

Bemerkungen:

Datum:

Unterschrift:

<sup>1</sup> Diese Blatt ist Bestandteil der Jahresrechnung. Eine Kopie senden Sie bitte an das AWA: [ae.awa@bve.be.ch](mailto:ae.awa@bve.be.ch)

<sup>2</sup> Die Einlage in die Spezialfinanzierung muss mindestens 60% betragen, solange der Bestand der SF Werterhalt nicht mehr als 25% des Wiederbeschaffungswertes beträgt.

<sup>3</sup> Daten des Teils 2 nur dann angeben, wenn der Verband die Einlage in die Spezialfinanzierung nicht selber vornimmt. (Anteil gemäss Kostenverteiler Verband).

<sup>4</sup> Die einmaligen Anschlussgebühren dürfen an die jährliche Einlage in die Spezialfinanzierung Werterhalt angerechnet werden.

<sup>5</sup> Gemäss Artikel 32, Absatz 4 KGV ist die Einlage in die Spezialfinanzierung auf jährlich Fr. 200 (Gemeinde und Region) pro Einwohnerwert beschränkt.

<sup>6</sup> Einwohnerwert (EW): Gemäss Artikel 36g KGV.

| Konto       | Bilanz<br>Bilanzgliederung  | Bestand per<br>01.01.2020 | Veränderungen        |                      | Bestand per<br>31.12.2020 |
|-------------|---|---------------------------|----------------------|----------------------|---------------------------|
|             |   |                           | Zuwachs              | Abgang               |                           |
| <b>1</b>    | <b>Aktiven</b>  | <b>6'250'174.46</b>       | <b>12'320'186.71</b> | <b>12'211'123.45</b> | <b>6'359'237.72</b>       |
| <b>10</b>   | <b>Finanzvermögen</b>   | <b>4'050'340.11</b>       | <b>12'123'580.61</b> | <b>12'047'955.65</b> | <b>4'125'965.07</b>       |
| <b>100</b>  | <b>Flüssige Mittel und kurzfristige Geldanlagen</b>                 | <b>2'028'571.76</b>       | <b>4'777'241.03</b>  | <b>4'722'928.85</b>  | <b>2'082'883.94</b>       |
| <b>1000</b> | <b>Kasse</b>  | <b>2'986.15</b>           | <b>11'300.05</b>     | <b>9'031.90</b>      | <b>5'254.30</b>           |
| 10000.01    | Kasse   | 2'986.15                  | 11'300.05            | 9'031.90             | 5'254.30                  |
| <b>1001</b> | <b>Post</b>   | <b>709'927.20</b>         | <b>1'415'952.18</b>  | <b>1'105'505.66</b>  | <b>1'020'373.72</b>       |
| 10010.01    | Post Kontokorrent   | 657'673.80                | 1'415'952.18         | 1'105'505.66         | 968'120.32                |
| 10010.02    | Post Sparkonto  | 52'253.40                 |                      |                      | 52'253.40                 |
| <b>1002</b> | <b>Banken</b>   | <b>1'315'658.41</b>       | <b>3'349'988.80</b>  | <b>3'608'391.29</b>  | <b>1'057'255.92</b>       |
| 10020.01    | RB Gürbe Kontokorrent   | 862'883.36                | 3'249'988.80         | 3'508'389.54         | 604'482.62                |
| 10020.02    | RB Gürbe Sparkonto  | 451'888.60                |                      | 100'000.00           | 351'888.60                |
| 10020.03    | AEK Sparkonto   | 886.45                    |                      |                      | 886.45                    |
| 10020.04    | AEK Kontokorrent  | 0.00                      | 100'000.00           | 1.75                 | 99'998.25                 |
| <b>101</b>  | <b>Forderungen</b>  | <b>1'159'483.95</b>       | <b>7'184'200.93</b>  | <b>7'294'049.75</b>  | <b>1'049'635.13</b>       |
| <b>1010</b> | <b>Forderungen aus Lieferungen und Leistungen gegenüber Dritten</b> | <b>174'433.90</b>         | <b>467'115.55</b>    | <b>510'016.70</b>    | <b>131'532.75</b>         |
| 10100.01    | Debitor Gebührenfaktura   | 171'673.15                | 397'581.60           | 461'954.50           | 107'300.25                |
| 10100.02    | Debitor Übrige  | 11'310.75                 | 66'164.10            | 47'892.35            | 29'582.50                 |
| 10100.98    | Debitoren Durchlaufkonto  | 0.00                      | 169.85               | 169.85               | 0.00                      |
| 10100.99    | Wertberichtigung Guthaben   | -8'550.00                 | 3'200.00             |                      | -5'350.00                 |
| <b>1011</b> | <b>Kontokorrente mit Dritten</b>                                    | <b>30'006.15</b>          | <b>70'684.95</b>     | <b>72'596.95</b>     | <b>28'094.15</b>          |
| 10110.03    | Avag AG   | 5'895.55                  | 51'879.85            | 52'097.90            | 5'677.50                  |
| 10110.04    | Ara Thunersee   | 24'110.60                 | 18'805.10            | 20'499.05            | 22'416.65                 |
| <b>1012</b> | <b>Steuerforderungen</b>  | <b>611'834.30</b>         | <b>5'239'584.25</b>  | <b>5'314'065.75</b>  | <b>537'352.80</b>         |
| 10120.01    | Steuerguthaben Nesko  | 678'789.00                | 2'790'031.85         | 2'766'781.80         | 702'039.05                |
| 10120.10    | Girokonto Kanton  | 3'259.30                  | 2'449'552.40         | 2'453'183.95         | -372.25                   |
| 10120.99    | Wertberichtigung Steuern  | -70'214.00                |                      | 94'100.00            | -164'314.00               |
| <b>1014</b> | <b>Transferforderungen</b>  | <b>343'000.00</b>         | <b>888'278.73</b>    | <b>878'733.20</b>    | <b>352'545.53</b>         |
| 10140.01    | Transfer Kanton   | 4'000.00                  | 2'545.53             | 4'000.00             | 2'545.53                  |
| 10140.03    | Lastenausgleich Sozialhilfe   | 339'000.00                | 885'733.20           | 874'733.20           | 350'000.00                |
| <b>1015</b> | <b>Interne Kontokorrente</b>  |                           | <b>475'387.55</b>    | <b>475'387.55</b>    |                           |
| 10150.01    | Vesr Zahlungen  | 0.00                      | 475'387.55           | 475'387.55           | 0.00                      |
| <b>1019</b> | <b>Übrige Forderungen</b>   | <b>209.60</b>             | <b>43'149.90</b>     | <b>43'249.60</b>     | <b>109.90</b>             |
| 10190.01    | Verrechnungssteuer  | 109.90                    | 113.80               | 113.80               | 109.90                    |
| 10192.11    | MwSt Wasser ER  | 0.00                      | 5'166.80             | 5'166.80             | 0.00                      |
| 10192.12    | MwSt Wasser IR  | 0.00                      | 10'477.80            | 10'477.80            | 0.00                      |
| 10192.21    | MwSt Abwasser ER  | 99.70                     | 20'882.15            | 20'981.85            | 0.00                      |
| 10192.31    | MwSt Abfall ER  | 0.00                      | 6'509.35             | 6'509.35             | 0.00                      |
| <b>104</b>  | <b>Aktive Rechnungsabgrenzungen</b>                                 | <b>5'582.00</b>           | <b>2'953.05</b>      | <b>5'727.05</b>      | <b>2'808.00</b>           |
| <b>1041</b> | <b>Sach- und übriger Betriebsaufwand</b>                            | <b>2'870.00</b>           | <b>470.00</b>        | <b>2'870.00</b>      | <b>470.00</b>             |
| 10410.01    | AR Sach- und Betriebsaufwand  | 2'870.00                  | 470.00               | 2'870.00             | 470.00                    |
| <b>1043</b> | <b>Transfers der Erfolgsrechnung</b>                                |                           | <b>1'808.00</b>      |                      | <b>1'808.00</b>           |
| 10430.01    | AR Transfers Erfolgsrechnung  | 0.00                      | 1'808.00             |                      | 1'808.00                  |
| <b>1044</b> | <b>Finanzaufwand / Finanzertrag</b>                                 | <b>2'712.00</b>           | <b>145.05</b>        | <b>2'857.05</b>      |                           |



| Konto       | Bilanz<br>Bilanzgliederung                          | Bestand per<br>01.01.2020 | Veränderungen     |                   | Bestand per<br>31.12.2020 |
|-------------|---|---------------------------|-------------------|-------------------|---------------------------|
|             |   |                           | Zuwachs           | Abgang            |                           |
| 10440.01    | AR Finanzaufwand Ertrag                             | 2'712.00                  | 145.05            | 2'857.05          | 0.00                      |
| <b>1045</b> | <b>Übriger betrieblicher Ertrag</b>                 |                           | <b>530.00</b>     |                   | <b>530.00</b>             |
| 10450.01    | AR Übriger betrieblicher Ertrag                     | 0.00                      | 530.00            |                   | 530.00                    |
| <b>107</b>  | <b>Finanzanlagen</b>                                | <b>56'160.00</b>          |                   | <b>25'250.00</b>  | <b>30'910.00</b>          |
| <b>1070</b> | <b>Aktien und Anteilscheine</b>                     | <b>14'160.00</b>          |                   |                   | <b>14'160.00</b>          |
| 10700.01    | RB Gürbe Anteilschein                               | 200.00                    |                   |                   | 200.00                    |
| 10700.02    | STI AG Namenaktien                                  | 11'560.00                 |                   |                   | 11'560.00                 |
| 10700.03    | Stockhornbahn AG Namenaktien                        | 2'400.00                  |                   |                   | 2'400.00                  |
| <b>1071</b> | <b>Verzinsliche Anlagen</b>                         | <b>42'000.00</b>          |                   | <b>25'250.00</b>  | <b>16'750.00</b>          |
| 10710.01    | Darlehen Private                                    | 42'000.00                 |                   | 25'250.00         | 16'750.00                 |
| <b>108</b>  | <b>Sachanlagen FV</b>                               | <b>800'542.40</b>         | <b>159'185.60</b> |                   | <b>959'728.00</b>         |
| <b>1080</b> | <b>Grundstücke FV</b>                               | <b>9'842.00</b>           |                   |                   | <b>9'842.00</b>           |
| 10800.01    | Grundstücke   | 9'842.00                  |                   |                   | 9'842.00                  |
| <b>1084</b> | <b>Gebäude FV</b>                                   | <b>790'700.40</b>         | <b>159'185.60</b> |                   | <b>949'886.00</b>         |
| 10840.01    | Liegenschaften                                      | 790'700.40                | 159'185.60        |                   | 949'886.00                |
| <b>14</b>   | <b>Verwaltungsvermögen</b>                          | <b>2'199'834.35</b>       | <b>196'606.10</b> | <b>163'167.80</b> | <b>2'233'272.65</b>       |
| <b>140</b>  | <b>Sachanlagen VV</b>                               | <b>2'120'157.95</b>       | <b>179'463.15</b> | <b>161'216.80</b> | <b>2'138'404.30</b>       |
| <b>1401</b> | <b>Strassen / Verkehrswege</b>                      | <b>104'398.35</b>         |                   | <b>5'940.60</b>   | <b>98'457.75</b>          |
| 14010.01    | Strassen Verkehrswege                               | 118'813.35                |                   |                   | 118'813.35                |
| 14010.99    | Wertberichtigung Strassen                           | -14'415.00                |                   | 5'940.60          | -20'355.60                |
| <b>1403</b> | <b>Übrige Tiefbauten</b>                            | <b>59'371.60</b>          | <b>153'650.25</b> | <b>36'794.45</b>  | <b>176'227.40</b>         |
| 14031.01    | Wasserversorgung                                    | 1'912.00                  | 119'780.35        |                   | 121'692.35                |
| 14031.99    | Wertberichtigung Wasser                             | -96.00                    |                   | 1'521.15          | -1'617.15                 |
| 14032.01    | Abwasserentsorgung                                  | 62'562.60                 | 33'869.90         |                   | 96'432.50                 |
| 14032.99    | Wertberichtigung Abwasser                           | -5'007.00                 |                   | 35'273.30         | -40'280.30                |
| <b>1404</b> | <b>Hochbauten</b>                                   | <b>1'829'069.40</b>       |                   | <b>76'345.90</b>  | <b>1'752'723.50</b>       |
| 14040.01    | Allgemeiner Haushalt                                | 1'908'647.40              |                   |                   | 1'908'647.40              |
| 14040.99    | WB Allgemeiner Haushalt                             | -79'578.00                |                   | 76'345.90         | -155'923.90               |
| <b>1406</b> | <b>Mobilien VV</b>                                  | <b>74'393.70</b>          |                   | <b>8'265.95</b>   | <b>66'127.75</b>          |
| 14060.01    | Mobilien Allgemeiner Haushalt                       | 82'659.70                 |                   |                   | 82'659.70                 |
| 14060.99    | WB Mobilien Allgemeiner Haushalt                    | -8'266.00                 |                   | 8'265.95          | -16'531.95                |
| <b>1407</b> | <b>Anlagen im Bau VV</b>                            | <b>52'924.90</b>          | <b>25'812.90</b>  | <b>33'869.90</b>  | <b>44'867.90</b>          |
| 14070.01    | Anlagen im Bau Allgem Haushalt                      | 21'255.00                 | 23'612.90         |                   | 44'867.90                 |
| 14072.01    | Anlagen im Bau Abwasser                             | 31'669.90                 | 2'200.00          | 33'869.90         | 0.00                      |
| <b>142</b>  | <b>Immaterielle Anlagen</b>                         | <b>53'819.80</b>          | <b>17'142.95</b>  | <b>1'252.25</b>   | <b>69'710.50</b>          |
| <b>1427</b> | <b>Immat. Anlagen in Realisierung</b>               | <b>52'567.55</b>          | <b>17'142.95</b>  |                   | <b>69'710.50</b>          |
| 14270.01    | Anlagen im Bau Ortsplanung                          | 52'567.55                 | 17'142.95         |                   | 69'710.50                 |
| <b>1429</b> | <b>Übrige immaterielle Anlagen</b>                  | <b>1'252.25</b>           |                   | <b>1'252.25</b>   |                           |
| 14291.01    | Wasserversorgung GWP                                | 6'265.25                  |                   |                   | 6'265.25                  |
| 14291.99    | Wertberichtigung Wasser GWP                         | -5'013.00                 |                   | 1'252.25          | -6'265.25                 |
| <b>145</b>  | <b>Beteiligungen, Grundkapitalien</b>               | <b>2.00</b>               |                   |                   | <b>2.00</b>               |
| <b>1455</b> | <b>Beteiligungen an privaten<br/>Unternehmungen</b> | <b>2.00</b>               |                   |                   | <b>2.00</b>               |
| 14550.01    | Wertschriftenverzeichnis                            | 1.00                      |                   |                   | 1.00                      |
| 14553.01    | Avag AG Aktien                                      | 1.00                      |                   |                   | 1.00                      |



| Konto       | Bilanz<br>Bilanzgliederung  | Bestand per<br>01.01.2020 | Veränderungen |               | Bestand per<br>31.12.2020 |
|-------------|---|---------------------------|---------------|---------------|---------------------------|
|             |   |                           | Zuwachs       | Abgang        |                           |
| <b>146</b>  | <b>Investitionsbeiträge</b>   | <b>25'854.60</b>          |               | <b>698.75</b> | <b>25'155.85</b>          |
| <b>1466</b> | <b>Investitionsbeiträge an private<br/>Organisationen ohne<br/>Erwerbszweck</b> | <b>25'854.60</b>          |               | <b>698.75</b> | <b>25'155.85</b>          |
| 14660.01    | IR Beiträge Allgemeiner Haushalt  | 27'951.60                 |               |               | 27'951.60                 |
| 14660.99    | WB IR Beitrag Allgemeiner Haushalt  | -2'097.00                 |               | 698.75        | -2'795.75                 |

| Konto       | Bilanz<br>Bilanzgliederung   | Bestand per<br>01.01.2020 | Veränderungen       |                     | Bestand per<br>31.12.2020 |
|-------------|--|---------------------------|---------------------|---------------------|---------------------------|
|             |  |                           | Zuwachs             | Abgang              |                           |
| <b>2</b>    | <b>Passiven</b>  | <b>6'250'174.46</b>       | <b>5'096'429.85</b> | <b>4'987'366.59</b> | <b>6'359'237.72</b>       |
| <b>20</b>   | <b>Fremdkapital</b>  | <b>446'990.47</b>         | <b>4'633'621.91</b> | <b>4'620'782.30</b> | <b>459'830.08</b>         |
| <b>200</b>  | <b>Laufende Verbindlichkeiten</b>  | <b>342'094.82</b>         | <b>4'576'532.92</b> | <b>4'552'986.65</b> | <b>365'641.09</b>         |
| <b>2000</b> | <b>Laufende Verbindlichkeiten aus Lieferungen und Leistungen von Dritten</b> | <b>340'458.37</b>         | <b>3'371'338.37</b> | <b>3'347'852.10</b> | <b>363'944.64</b>         |
| 20000.01    | Kreditoren   | 276'902.22                | 3'201'529.62        | 3'134'247.90        | 344'183.94                |
| 20000.02    | Kreditoren Manuell   | 63'556.15                 | 69'244.90           | 113'040.35          | 19'760.70                 |
| 20001.01    | Sozialversicherungen   | 0.00                      | 54'607.85           | 54'607.85           | 0.00                      |
| 20001.02    | Pensionskasse  | 0.00                      | 39'971.05           | 39'971.05           | 0.00                      |
| 20001.05    | Familienausgleichskasse  | 0.00                      | 5'984.95            | 5'984.95            | 0.00                      |
| <b>2001</b> | <b>Kontokorrente mit Dritten</b>   |                           | <b>57'801.60</b>    | <b>57'801.60</b>    |                           |
| 20011.01    | Feuerwehr Thierachern  | 0.00                      | 57'801.60           | 57'801.60           | 0.00                      |
| <b>2002</b> | <b>Steuern</b>   |                           | <b>21'450.10</b>    | <b>21'450.10</b>    |                           |
| 20022.11    | MwSt Wasser  | 0.00                      | 2'896.00            | 2'896.00            | 0.00                      |
| 20022.21    | MwSt Abwasser  | 0.00                      | 10'807.20           | 10'807.20           | 0.00                      |
| 20022.31    | MwSt Abfall  | 0.00                      | 7'746.90            | 7'746.90            | 0.00                      |
| <b>2005</b> | <b>Interne Kontokorrente</b>   |                           | <b>1'125'882.85</b> | <b>1'125'882.85</b> |                           |
| 20050.01    | Durchlauf Gemeinde   | 0.00                      | 875'343.15          | 875'343.15          | 0.00                      |
| 20053.01    | Abrechnungskonto Löhne   | 0.00                      | 250'539.70          | 250'539.70          | 0.00                      |
| <b>2006</b> | <b>Depotgelder und Kautionen</b>   | <b>1'636.45</b>           | <b>60.00</b>        |                     | <b>1'696.45</b>           |
| 20060.01    | Mietkaution Hübeli 7 Kleine Whg  | 886.45                    |                     |                     | 886.45                    |
| 20060.03    | Schlüsseldepot Gelder  | 750.00                    | 60.00               |                     | 810.00                    |
| <b>204</b>  | <b>Passive Rechnungsabgrenzung</b>   | <b>17'060.00</b>          | <b>51'088.99</b>    | <b>7'960.00</b>     | <b>60'188.99</b>          |
| <b>2040</b> | <b>Personalaufwand</b>   | <b>9'100.00</b>           | <b>8'700.00</b>     |                     | <b>17'800.00</b>          |
| 20400.01    | TP Personalaufwand   | 9'100.00                  | 8'700.00            |                     | 17'800.00                 |
| <b>2041</b> | <b>Sach- und übriger Betriebsaufwand</b>                                     |                           | <b>22'155.19</b>    |                     | <b>22'155.19</b>          |
| 20410.01    | TP Sach und Betriebsaufwand  | 0.00                      | 22'155.19           |                     | 22'155.19                 |
| <b>2043</b> | <b>Transfers der Erfolgsrechnung</b>   |                           | <b>12'518.75</b>    |                     | <b>12'518.75</b>          |
| 20430.01    | TP Transfers Erfolgsrechnung   | 0.00                      | 12'518.75           |                     | 12'518.75                 |
| <b>2044</b> | <b>Finanzaufwand / Finanzertrag</b>  | <b>7'960.00</b>           | <b>7'315.05</b>     | <b>7'960.00</b>     | <b>7'315.05</b>           |
| 20440.01    | TP Finanzertrag  | 7'960.00                  | 7'315.05            | 7'960.00            | 7'315.05                  |
| <b>2045</b> | <b>Übriger betrieblicher Ertrag</b>  |                           | <b>400.00</b>       |                     | <b>400.00</b>             |
| 20450.01    | TP Übriger betrieblicher Ertrag  | 0.00                      | 400.00              |                     | 400.00                    |
| <b>205</b>  | <b>Kurzfristige Rückstellungen</b>   | <b>9'278.65</b>           |                     | <b>9'278.65</b>     |                           |
| <b>2055</b> | <b>Kurzfristige Rückstellungen übrige betriebliche Tätigkeit</b>             | <b>9'278.65</b>           |                     | <b>9'278.65</b>     |                           |
| 20550.01    | Kurzfristige Rückstellung Betrieb  | 9'278.65                  |                     | 9'278.65            | 0.00                      |
| <b>208</b>  | <b>Langfristige Rückstellungen</b>   | <b>28'000.00</b>          |                     |                     | <b>28'000.00</b>          |
| <b>2089</b> | <b>Übrige langfristige Rückstellungen der Erfolgsrechnung</b>                | <b>28'000.00</b>          |                     |                     | <b>28'000.00</b>          |
| 20890.01    | Steuerteilungen Langfristig  | 28'000.00                 |                     |                     | 28'000.00                 |

| Konto       | Bilanz<br>Bilanzgliederung   | Bestand per<br>01.01.2020 | Veränderungen     |                   | Bestand per<br>31.12.2020 |
|-------------|--|---------------------------|-------------------|-------------------|---------------------------|
|             |  |                           | Zuwachs           | Abgang            |                           |
| <b>209</b>  | <b>Verbindlichkeiten gegenüber<br/>Spezialfinanzierungen und Fonds<br/>im Fremdkapital</b>                   | <b>50'557.00</b>          | <b>6'000.00</b>   | <b>50'557.00</b>  | <b>6'000.00</b>           |
| <b>2091</b> | <b>Verbindlichkeiten gegenüber<br/>Fonds im FK</b>   | <b>50'557.00</b>          |                   | <b>50'557.00</b>  |                           |
| 20910.01    | Schutzraumersatzabgaben  | 50'557.00                 |                   | 50'557.00         | 0.00                      |
| <b>2092</b> | <b>Verbindlichkeiten gegenüber<br/>Legaten und Stiftungen ohne<br/>eigene Rechtspersönlichkeit im<br/>FK</b> |                           | <b>6'000.00</b>   |                   | <b>6'000.00</b>           |
| 20920.01    | Fonds Thuner Amtsanzeiger  | 0.00                      | 6'000.00          |                   | 6'000.00                  |
| <b>29</b>   | <b>Eigenkapital</b>  | <b>5'803'183.99</b>       | <b>462'807.94</b> | <b>366'584.29</b> | <b>5'899'407.64</b>       |
| <b>290</b>  | <b>Verpflichtungen (+) bzw.<br/>Vorschüsse (-) gegenüber<br/>Spezialfinanzierungen</b>                       | <b>574'637.35</b>         |                   | <b>72'995.24</b>  | <b>501'642.11</b>         |
| <b>2900</b> | <b>Spezialfinanzierungen im EK</b>   | <b>574'637.35</b>         |                   | <b>72'995.24</b>  | <b>501'642.11</b>         |
| 29001.01    | Wasser Eigenkapital  | 333'075.45                |                   | 49'519.80         | 283'555.65                |
| 29002.01    | Abwasser Eigenkapital  | 163'834.78                |                   | 22'120.60         | 141'714.18                |
| 29003.01    | Abfall Eigenkapital  | 77'727.12                 |                   | 1'354.84          | 76'372.28                 |
| <b>293</b>  | <b>Vorfinanzierungen</b>   | <b>3'504'057.30</b>       | <b>179'305.00</b> | <b>293'589.05</b> | <b>3'389'773.25</b>       |
| <b>2930</b> | <b>Vorfinanzierungen</b>   | <b>3'504'057.30</b>       | <b>179'305.00</b> | <b>293'589.05</b> | <b>3'389'773.25</b>       |
| 29301.01    | Wasser Werterhalt  | 1'232'282.15              | 61'647.00         | 36'188.20         | 1'257'740.95              |
| 29302.01    | Abwasser Werterhalt  | 2'271'775.15              | 117'658.00        | 257'400.85        | 2'132'032.30              |
| <b>294</b>  | <b>Reserven</b>  | <b>337'113.27</b>         |                   |                   | <b>337'113.27</b>         |
| <b>2940</b> | <b>Finanzpolitische Reserven</b>   | <b>337'113.27</b>         |                   |                   | <b>337'113.27</b>         |
| 29400.01    | Zusätzliche Abschreibungen   | 337'113.27                |                   |                   | 337'113.27                |
| <b>296</b>  | <b>Neubewertungsreserve<br/>Finanzvermögen</b>   | <b>160'172.00</b>         |                   |                   | <b>160'172.00</b>         |
| <b>2960</b> | <b>Neubewertungsreserve<br/>Finanzvermögen</b>   | <b>160'172.00</b>         |                   |                   | <b>160'172.00</b>         |
| 29600.01    | Neubewertungsreserve FV  | 160'172.00                |                   |                   | 160'172.00                |
| <b>299</b>  | <b>Bilanzüberschuss/-fehlbetrag</b>  | <b>1'227'204.07</b>       | <b>283'502.94</b> |                   | <b>1'510'707.01</b>       |
| <b>2990</b> | <b>Jahresergebnis</b>  |                           | <b>283'502.94</b> |                   | <b>283'502.94</b>         |
| 29900.01    | Jahresergebnis   | 0.00                      | 283'502.94        |                   | 283'502.94                |
| <b>2999</b> | <b>Kumulierte Ergebnisse der<br/>Vorjahre</b>  | <b>1'227'204.07</b>       |                   |                   | <b>1'227'204.07</b>       |
| 29990.01    | Kumulierte Ergebnisse der Vorjahre   | 1'227'204.07              |                   |                   | 1'227'204.07              |



| Konto        | Erfolgsrechnung<br>Funktionale Gliederung ER | Rechnung 2020       |                     | Budget 2020         |                     | Rechnung 2019       |                     |
|--------------|--|---------------------|---------------------|---------------------|---------------------|---------------------|---------------------|
|              |  | Aufwand             | Ertrag              | Aufwand             | Ertrag              | Aufwand             | Ertrag              |
|              | <b>Total</b>                                 | <b>4'278'168.07</b> | <b>4'278'168.07</b> | <b>4'333'200.00</b> | <b>4'333'200.00</b> | <b>4'077'379.70</b> | <b>4'077'379.70</b> |
| <b>0</b>     | <b>Allgemeine Verwaltung</b>                 | <b>527'543.34</b>   | <b>83'525.30</b>    | <b>547'700.00</b>   | <b>59'900.00</b>    | <b>566'182.52</b>   | <b>100'585.25</b>   |
| <b>01</b>    | <b>Legislative und Exekutive</b>             | <b>53'378.78</b>    |                     | <b>68'700.00</b>    |                     | <b>65'031.10</b>    |                     |
| <b>011</b>   | <b>Legislative</b>                           | <b>9'848.28</b>     |                     | <b>16'000.00</b>    |                     | <b>13'345.35</b>    |                     |
| <b>0110</b>  | <b>Legislative</b>                           | <b>9'848.28</b>     |                     | <b>16'000.00</b>    |                     | <b>13'345.35</b>    |                     |
| 0110.3000.01 | Löhne Behörden Kommissionen                  | 1'247.50            |                     | 1'600.00            |                     | 2'070.00            |                     |
| 0110.3100.01 | Abstimmungskuverts                           | 62.88               |                     |                     |                     |                     |                     |
| 0110.3130.01 | DL Dritter Silea Porti                       | 3'283.00            |                     | 6'000.00            |                     | 5'015.95            |                     |
| 0110.3132.01 | Honorare Revision                            | 4'898.75            |                     | 7'500.00            |                     | 5'600.00            |                     |
| 0110.3158.01 | Unterhalt Software                           | 156.15              |                     | 200.00              |                     | 391.75              |                     |
| 0110.3170.01 | Reisekosten und Spesen                       |                     |                     | 500.00              |                     | 67.65               |                     |
| 0110.3636.01 | Beiträge Parteien                            | 200.00              |                     | 200.00              |                     | 200.00              |                     |
| <b>012</b>   | <b>Exekutive</b>                             | <b>43'530.50</b>    |                     | <b>52'700.00</b>    |                     | <b>51'685.75</b>    |                     |
| <b>0120</b>  | <b>Exekutive</b>                             | <b>43'530.50</b>    |                     | <b>52'700.00</b>    |                     | <b>51'685.75</b>    |                     |
| 0120.3000.01 | Löhne Behörden Kommissionen                  | 29'442.00           |                     | 34'000.00           |                     | 32'500.00           |                     |
| 0120.3050.01 | AG Beiträge AHV IV EO ALV                    | 1'189.05            |                     | 1'600.00            |                     | 1'344.45            |                     |
| 0120.3054.01 | AG Beiträge FaZu                             | 298.40              |                     | 300.00              |                     | 345.55              |                     |
| 0120.3090.01 | Aus-/Weiterbildung GR                        |                     |                     |                     |                     | 646.00              |                     |
| 0120.3132.01 | Honorare Berater Experten                    |                     |                     |                     |                     | 2'924.00            |                     |
| 0120.3170.01 | Reisekosten und Spesen                       | 5'382.70            |                     | 6'800.00            |                     | 5'486.00            |                     |
| 0120.3170.02 | Freier Ratskredit                            | 7'218.35            |                     | 10'000.00           |                     | 8'439.75            |                     |
| <b>02</b>    | <b>Allgemeine Dienste</b>                    | <b>474'164.56</b>   | <b>83'525.30</b>    | <b>479'000.00</b>   | <b>59'900.00</b>    | <b>501'151.42</b>   | <b>100'585.25</b>   |
| <b>022</b>   | <b>Allgemeine Dienste</b>                    | <b>444'671.46</b>   | <b>78'525.30</b>    | <b>449'000.00</b>   | <b>54'900.00</b>    | <b>478'056.95</b>   | <b>95'585.25</b>    |
| <b>0220</b>  | <b>Allgemeine Dienste</b>                    | <b>444'671.46</b>   | <b>78'525.30</b>    | <b>449'000.00</b>   | <b>54'900.00</b>    | <b>478'056.95</b>   | <b>95'585.25</b>    |
| 0220.3010.01 | Löhne Verwaltungspersonal                    | 271'686.90          |                     | 275'000.00          |                     | 309'715.05          |                     |
| 0220.3010.09 | Taggelder Rückerstattungen                   |                     |                     |                     |                     | -13'451.85          |                     |
| 0220.3050.01 | AG Beiträge AHV IV EO ALV                    | 18'026.00           |                     | 20'000.00           |                     | 20'107.20           |                     |
| 0220.3052.01 | AG Beiträge Pensionskasse                    | 20'711.30           |                     | 22'000.00           |                     | 19'313.60           |                     |
| 0220.3053.01 | AG Beiträge Unfallversicherung               | 4'987.10            |                     | 6'000.00            |                     | 5'364.60            |                     |
| 0220.3054.01 | AG Beiträge FaZu                             | 4'302.05            |                     | 5'000.00            |                     | 4'759.95            |                     |
| 0220.3055.01 | AG Beiträge Krankentaggeld                   | 6'158.25            |                     | 4'800.00            |                     | 4'696.90            |                     |
| 0220.3090.01 | Aus-/Weiterbildung Personal                  | 6'626.95            |                     | 8'500.00            |                     | 14'173.10           |                     |
| 0220.3099.01 | Personalaufwand GLAZ/Ferien                  | 8'700.00            |                     |                     |                     |                     |                     |
| 0220.3100.01 | Büromaterial                                 | 4'031.06            |                     | 5'000.00            |                     | 525.95              |                     |
| 0220.3102.01 | Drucksachen Publikationen                    | 6'282.25            |                     | 11'000.00           |                     | 7'693.50            |                     |
| 0220.3105.01 | Lebensmittel Valser                          | 422.75              |                     | 800.00              |                     | 507.60              |                     |
| 0220.3113.01 | Anschaffung Hardware                         | 12'113.50           |                     | 11'000.00           |                     |                     |                     |
| 0220.3130.01 | DL Dritter Porti Telefon MGB                 | 8'743.20            |                     | 11'000.00           |                     | 16'624.80           |                     |
| 0220.3132.01 | Honorare Fachexperten                        | 15'395.45           |                     |                     |                     | 28'853.10           |                     |
| 0220.3134.01 | Sachversicherungsprämien                     | 5'226.10            |                     | 5'600.00            |                     | 5'226.10            |                     |
| 0220.3158.01 | Unterhalt Software Lizenzen                  | 13'076.80           |                     | 14'500.00           |                     | 14'063.45           |                     |
| 0220.3161.01 | Mieten Benützungskosten MFG                  | 4'497.90            |                     | 4'500.00            |                     | 4'372.05            |                     |
| 0220.3169.01 | Mieten Benützung Software                    | 16'363.85           |                     | 17'500.00           |                     | 14'204.85           |                     |
| 0220.3170.01 | Reisekosten und Spesen                       | 346.40              |                     | 1'700.00            |                     | 1'224.70            |                     |
| 0220.3611.01 | Entschädigung Servicegebühren                | 15'105.65           |                     | 23'000.00           |                     | 18'449.30           |                     |
| 0220.3632.01 | Beiträge Gemeindeverbände VBG                | 1'218.00            |                     | 1'400.00            |                     | 983.00              |                     |
| 0220.3635.01 | Beiträge KPG                                 | 650.00              |                     | 700.00              |                     | 650.00              |                     |
| 0220.4260.01 | Rückerstattungen Dritter                     |                     | 32'113.30           |                     | 8'000.00            |                     | 50'641.25           |
| 0220.4611.01 | Entschädigung Kirche Qst                     |                     | 1'012.00            |                     | 1'500.00            |                     | 944.00              |
| 0220.4612.01 | Interne Verrechnung DL SF                    |                     | 25'400.00           |                     | 25'400.00           |                     | 24'000.00           |
| 0220.4910.01 | Interne Verrechnung DL AHV                   |                     | 20'000.00           |                     | 20'000.00           |                     | 20'000.00           |
| <b>029</b>   | <b>Verwaltungsliegenschaften</b>             | <b>29'493.10</b>    | <b>5'000.00</b>     | <b>30'000.00</b>    | <b>5'000.00</b>     | <b>23'094.47</b>    | <b>5'000.00</b>     |
| <b>0290</b>  | <b>Verwaltungsliegenschaften</b>             | <b>29'493.10</b>    | <b>5'000.00</b>     | <b>30'000.00</b>    | <b>5'000.00</b>     | <b>23'094.47</b>    | <b>5'000.00</b>     |

| Konto        | Erfolgsrechnung<br>Funktionale Gliederung ER                | Rechnung 2020     |                  | Budget 2020       |                  | Rechnung 2019     |                   |
|--------------|---|-------------------|------------------|-------------------|------------------|-------------------|-------------------|
|              |   | Aufwand           | Ertrag           | Aufwand           | Ertrag           | Aufwand           | Ertrag            |
| 0290.3010.01 | Löhne Reinigungspersonal                                    | 5'708.65          |                  | 6'000.00          |                  | 5'592.60          |                   |
| 0290.3101.01 | Betriebs- und Verbrauchsmaterial                            | 482.60            |                  | 1'000.00          |                  | 952.30            |                   |
| 0290.3110.01 | Anschaffung Mobiliar und Geräte                             | 10'148.10         |                  | 1'000.00          |                  | 4'648.60          |                   |
| 0290.3120.01 | Ver- und Entsorgung   | 11'328.85         |                  | 12'000.00         |                  | 10'502.87         |                   |
| 0290.3144.01 | Unterhalt Hochbauten  | 1'824.90          |                  | 10'000.00         |                  | 1'398.10          |                   |
| 0290.4470.01 | Mietzinse VV<br>Feuerwehrmagazine                           |                   | 5'000.00         |                   | 5'000.00         |                   | 5'000.00          |
| <b>1</b>     | <b>Öffentliche Ordnung und<br/>Sicherheit, Verteidigung</b> | <b>145'456.25</b> | <b>58'438.15</b> | <b>126'700.00</b> | <b>62'100.00</b> | <b>192'751.50</b> | <b>114'933.85</b> |
| <b>11</b>    | <b>Öffentliche Sicherheit</b>                               | <b>4'457.75</b>   | <b>552.50</b>    | <b>4'900.00</b>   | <b>600.00</b>    | <b>3'120.80</b>   | <b>526.50</b>     |
| <b>111</b>   | <b>Polizei</b>  | <b>1'122.00</b>   |                  | <b>4'300.00</b>   |                  | <b>2'528.80</b>   |                   |
| <b>1110</b>  | <b>Polizei</b>  | <b>1'122.00</b>   |                  | <b>4'300.00</b>   |                  | <b>2'528.80</b>   |                   |
| 1110.3631.01 | LA Pauschalierung Intervention                              | 1'022.00          |                  | 1'200.00          |                  |                   |                   |
| 1110.3634.01 | Beiträge Kantonspolizei                                     |                   |                  | 3'000.00          |                  | 2'428.80          |                   |
| 1110.3636.01 | Beiträge Ortspolizei  | 100.00            |                  | 100.00            |                  | 100.00            |                   |
| <b>112</b>   | <b>Verkehrssicherheit</b>                                   | <b>3'335.75</b>   | <b>552.50</b>    | <b>600.00</b>     | <b>600.00</b>    | <b>592.00</b>     | <b>526.50</b>     |
| <b>1120</b>  | <b>Verkehrssicherheit</b>                                   | <b>3'335.75</b>   | <b>552.50</b>    | <b>600.00</b>     | <b>600.00</b>    | <b>592.00</b>     | <b>526.50</b>     |
| 1120.3109.01 | Materialaufwand Mofamarken                                  | 521.50            |                  | 600.00            |                  | 592.00            |                   |
| 1120.3111.01 | Anschaffung Mobilien, Geräte                                | 2'564.25          |                  |                   |                  |                   |                   |
| 1120.3161.01 | Mieten Benützungskosten                                     | 250.00            |                  |                   |                  |                   |                   |
| 1120.4250.01 | Verkäufe Velo Mofamarken                                    |                   | 552.50           |                   | 600.00           |                   | 526.50            |
| <b>14</b>    | <b>Allgemeines Rechtswesen</b>                              | <b>108'016.30</b> | <b>56'205.65</b> | <b>86'400.00</b>  | <b>47'000.00</b> | <b>111'398.65</b> | <b>58'466.70</b>  |
| <b>140</b>   | <b>Allgemeines Rechtswesen</b>                              | <b>108'016.30</b> | <b>56'205.65</b> | <b>86'400.00</b>  | <b>47'000.00</b> | <b>111'398.65</b> | <b>58'466.70</b>  |
| <b>1400</b>  | <b>Allgemeines Rechtswesen</b>                              | <b>108'016.30</b> | <b>56'205.65</b> | <b>86'400.00</b>  | <b>47'000.00</b> | <b>111'398.65</b> | <b>58'466.70</b>  |
| 1400.3130.01 | DL Dritter Einwohnerkontrolle                               | 2'895.90          |                  | 3'000.00          |                  | 1'829.90          |                   |
| 1400.3130.02 | DL Dritter Bau  | 21'058.35         |                  | 15'000.00         |                  | 20'366.90         |                   |
| 1400.3132.01 | Honorare Experte Vermessung                                 | 5'053.80          |                  | 6'000.00          |                  | 6'483.10          |                   |
| 1400.3181.01 | Forderungsverluste  |                   |                  |                   |                  | 5'855.00          |                   |
| 1400.3611.01 | Entschädigung Kanton<br>Neuermessung AV93                   | 7'400.00          |                  | 7'400.00          |                  | 7'400.00          |                   |
| 1400.3612.01 | Entschädigung Gde Regio BV                                  | 71'608.25         |                  | 55'000.00         |                  | 69'463.75         |                   |
| 1400.4210.01 | Gebühren Einwohnerkontrolle                                 |                   | 3'365.00         |                   | 7'000.00         |                   | 4'265.20          |
| 1400.4210.02 | Gebühren Bau  |                   | 52'789.05        |                   | 40'000.00        |                   | 54'201.50         |
| 1400.4611.01 | Entschädigung Kanton ÖREB                                   |                   | 51.60            |                   |                  |                   |                   |
| <b>15</b>    | <b>Feuerwehr</b>  |                   |                  |                   |                  | <b>54'160.65</b>  | <b>54'160.65</b>  |
| <b>150</b>   | <b>Feuerwehr</b>  |                   |                  |                   |                  | <b>54'160.65</b>  | <b>54'160.65</b>  |
| <b>1500</b>  | <b>Feuerwehr</b>  |                   |                  |                   |                  | <b>54'160.65</b>  | <b>54'160.65</b>  |
| 1500.3181.01 | Forderungsverluste Ersatzabgabe                             |                   |                  |                   |                  | 577.15            |                   |
| 1500.3632.01 | Beiträge FW Thierachern                                     |                   |                  |                   |                  | 53'583.50         |                   |
| 1500.4200.01 | Ersatzabgaben Feuerwehr                                     |                   |                  |                   |                  |                   | 54'160.65         |
| <b>16</b>    | <b>Verteidigung</b>   | <b>32'982.20</b>  | <b>1'680.00</b>  | <b>35'400.00</b>  | <b>14'500.00</b> | <b>24'071.40</b>  | <b>1'780.00</b>   |
| <b>161</b>   | <b>Militärische Verteidigung</b>                            | <b>1'098.75</b>   |                  | <b>1'100.00</b>   |                  | <b>1'099.00</b>   |                   |
| <b>1610</b>  | <b>Militärische Verteidigung</b>                            | <b>1'098.75</b>   |                  | <b>1'100.00</b>   |                  | <b>1'099.00</b>   |                   |
| 1610.3636.01 | Beiträge Schützenvereine                                    | 400.00            |                  | 400.00            |                  | 400.00            |                   |
| 1610.3660.61 | Planmässige Abschreibung IR<br>Beitrag                      | 698.75            |                  | 700.00            |                  | 699.00            |                   |
| <b>162</b>   | <b>Zivile Verteidigung</b>                                  | <b>31'883.45</b>  | <b>1'680.00</b>  | <b>34'300.00</b>  | <b>14'500.00</b> | <b>22'972.40</b>  | <b>1'780.00</b>   |
| <b>1620</b>  | <b>Zivilschutz</b>  | <b>31'037.15</b>  | <b>1'680.00</b>  | <b>32'800.00</b>  | <b>14'500.00</b> | <b>22'264.20</b>  | <b>1'780.00</b>   |

| Konto        | Erfolgsrechnung<br>Funktionale Gliederung ER | Rechnung 2020       |                   | Budget 2020         |                   | Rechnung 2019       |                   |
|--------------|--|---------------------|-------------------|---------------------|-------------------|---------------------|-------------------|
|              |  | Aufwand             | Ertrag            | Aufwand             | Ertrag            | Aufwand             | Ertrag            |
| 1620.3120.01 | Ver- und Entsorgung                          | 4'728.00            |                   | 4'500.00            |                   | 5'220.15            |                   |
| 1620.3134.01 | Sachversicherungsprämien                     | 1'118.70            |                   | 1'500.00            |                   | 1'118.70            |                   |
| 1620.3144.01 | Unterhalt Zivilschutzanlagen                 | 13'205.35           |                   | 14'000.00           |                   | 2'393.80            |                   |
| 1620.3151.01 | Unterhalt Apparate Sirene                    |                     |                   |                     |                   | 1'423.80            |                   |
| 1620.3632.01 | Beiträge Zivilschutz Thun West               | 11'985.10           |                   | 12'800.00           |                   | 12'107.75           |                   |
| 1620.4470.01 | Mietzinse VV Einstellhalle                   |                     | 1'680.00          |                     | 1'500.00          |                     | 1'780.00          |
| 1620.4501.01 | Entnahmen Fonds Schutzraum                   |                     |                   |                     | 13'000.00         |                     |                   |
| <b>1627</b>  | <b>Regionaler Führungsstab</b>               | <b>846.30</b>       |                   | <b>1'500.00</b>     |                   | <b>708.20</b>       |                   |
| 1627.3632.01 | Beiträge RFO Thierachern                     | 846.30              |                   | 1'500.00            |                   | 708.20              |                   |
| <b>2</b>     | <b>Bildung</b>                               | <b>1'097'635.59</b> | <b>310'261.55</b> | <b>1'200'700.00</b> | <b>327'500.00</b> | <b>1'090'054.26</b> | <b>316'499.65</b> |
| <b>21</b>    | <b>Obligatorische Schule</b>                 | <b>1'097'535.59</b> | <b>310'261.55</b> | <b>1'200'500.00</b> | <b>327'500.00</b> | <b>1'089'954.26</b> | <b>316'499.65</b> |
| <b>211</b>   | <b>Eingangsstufe</b>                         | <b>87'303.30</b>    | <b>35'067.10</b>  | <b>78'000.00</b>    | <b>36'000.00</b>  | <b>78'271.18</b>    | <b>30'594.65</b>  |
| <b>2110</b>  | <b>Kindergarten</b>                          | <b>87'303.30</b>    | <b>35'067.10</b>  | <b>78'000.00</b>    | <b>36'000.00</b>  | <b>78'271.18</b>    | <b>30'594.65</b>  |
| 2110.3000.01 | Löhne Behörden Kommissionen                  | 1'700.00            |                   | 1'700.00            |                   | 1'600.00            |                   |
| 2110.3104.01 | Lehrmittel                                   | 2'794.90            |                   | 3'600.00            |                   | 2'523.63            |                   |
| 2110.3110.01 | Anschaffung Mobiliar und Geräte              | 215.00              |                   |                     |                   | 1'541.00            |                   |
| 2110.3159.01 | Unterhalt Mobilien                           |                     |                   | 600.00              |                   |                     |                   |
| 2110.3171.02 | Exkursionen Schulreisen                      |                     |                   | 1'100.00            |                   | 205.00              |                   |
| 2110.3611.01 | Entschädigung Gehaltskosten                  | 82'593.40           |                   | 71'000.00           |                   | 72'401.55           |                   |
| 2110.4611.01 | Entschädigung Schülerbeiträge                |                     | 35'067.10         |                     | 36'000.00         |                     | 30'594.65         |
| <b>212</b>   | <b>Primarstufe</b>                           | <b>386'643.55</b>   | <b>141'035.25</b> | <b>425'200.00</b>   | <b>131'000.00</b> | <b>397'123.04</b>   | <b>124'415.95</b> |
| <b>2120</b>  | <b>Primarstufe</b>                           | <b>386'643.55</b>   | <b>141'035.25</b> | <b>425'200.00</b>   | <b>131'000.00</b> | <b>397'123.04</b>   | <b>124'415.95</b> |
| 2120.3000.01 | Löhne Behörden Kommissionen                  | 2'780.00            |                   | 3'500.00            |                   | 9'730.00            |                   |
| 2120.3100.01 | Büro und Informatikmaterial                  | 627.75              |                   | 600.00              |                   | 64.85               |                   |
| 2120.3103.01 | Fachliteratur Zeitschriften                  | 438.15              |                   | 500.00              |                   | 393.40              |                   |
| 2120.3104.01 | Lehrmittel                                   | 21'731.30           |                   | 26'800.00           |                   | 18'682.40           |                   |
| 2120.3110.01 | Anschaffung Mobiliar und Geräte              | 8'843.90            |                   | 7'300.00            |                   | 7'616.55            |                   |
| 2120.3111.01 | Anschaffung Geräte Werken                    | 1'131.65            |                   | 4'500.00            |                   | 3'367.10            |                   |
| 2120.3113.01 | Anschaffung Hardware                         | 2'636.85            |                   | 8'400.00            |                   | 11'259.85           |                   |
| 2120.3118.01 | Anschaffung Software Lizenzen                | 1'932.70            |                   | 3'000.00            |                   | 1'268.70            |                   |
| 2120.3130.01 | DL Dritter Telefon Porti                     | 1'889.35            |                   | 3'300.00            |                   | 6'821.45            |                   |
| 2120.3138.01 | Kurse Beratungen Schüler                     | 2'430.00            |                   | 9'100.00            |                   |                     |                   |
| 2120.3151.01 | Unterhalt Geräte Werken                      | 2'022.60            |                   | 4'400.00            |                   |                     |                   |
| 2120.3158.01 | Unterhalt Software Hardware                  | 5'633.95            |                   | 5'000.00            |                   |                     |                   |
| 2120.3159.01 | Unterhalt Moblien                            | 791.60              |                   | 300.00              |                   | 62.45               |                   |
| 2120.3161.01 | Mieten Benützungskosten MFG                  | 5'102.55            |                   | 4'900.00            |                   | 4'807.75            |                   |
| 2120.3170.01 | Reisekosten und Spesen                       | 2'851.60            |                   | 5'300.00            |                   | 3'760.65            |                   |
| 2120.3171.01 | Exkursionen Schulreisen                      | 10'639.20           |                   | 19'200.00           |                   | 15'618.89           |                   |
| 2120.3611.01 | Entschädigung Gehaltskosten                  | 304'600.15          |                   | 305'000.00          |                   | 296'017.15          |                   |
| 2120.3612.01 | Entschädigung auswärtige Schule              | 10'460.25           |                   | 14'000.00           |                   | 17'551.85           |                   |
| 2120.3635.01 | Beiträge Private Vereinsbeiträge             | 100.00              |                   | 100.00              |                   | 100.00              |                   |
| 2120.4250.01 | Verkäufe Schulmaterial                       |                     | 1'997.00          |                     |                   |                     |                   |
| 2120.4260.01 | Rückerstattungen Dritter                     |                     | 3'807.00          |                     | 5'000.00          |                     | 1'574.00          |
| 2120.4611.01 | Entschädigung Kanton Schülerbeiträge         |                     | 135'231.25        |                     | 126'000.00        |                     | 122'841.95        |
| <b>213</b>   | <b>Oberstufe</b>                             | <b>243'938.20</b>   | <b>38'675.95</b>  | <b>290'000.00</b>   | <b>62'000.00</b>  | <b>227'231.75</b>   | <b>68'714.80</b>  |
| <b>2130</b>  | <b>Sekundarstufe I</b>                       | <b>243'938.20</b>   | <b>38'675.95</b>  | <b>290'000.00</b>   | <b>62'000.00</b>  | <b>227'231.75</b>   | <b>68'714.80</b>  |
| 2130.3612.01 | Entschädigung Oberstufe                      | 243'938.20          |                   | 290'000.00          |                   | 227'231.75          |                   |
| 2130.4611.01 | Entschädigung Schülerbeiträge                |                     | 38'675.95         |                     | 62'000.00         |                     | 68'714.80         |
| <b>214</b>   | <b>Musikschulen</b>                          | <b>6'205.75</b>     |                   | <b>10'000.00</b>    |                   | <b>3'824.15</b>     |                   |
| <b>2140</b>  | <b>Musikschulen</b>                          | <b>6'205.75</b>     |                   | <b>10'000.00</b>    |                   | <b>3'824.15</b>     |                   |
| 2140.3636.01 | Beiträge Regionale Musikschulen              | 6'205.75            |                   | 10'000.00           |                   | 3'824.15            |                   |
| <b>217</b>   | <b>Schulliegenschaften</b>                   | <b>254'961.19</b>   | <b>49'742.25</b>  | <b>284'300.00</b>   | <b>58'500.00</b>  | <b>275'878.79</b>   | <b>52'690.60</b>  |

| Konto        | Erfolgsrechnung<br>Funktionale Gliederung ER  | Rechnung 2020     |                  | Budget 2020       |                  | Rechnung 2019     |                  |
|--------------|---|-------------------|------------------|-------------------|------------------|-------------------|------------------|
|              |   | Aufwand           | Ertrag           | Aufwand           | Ertrag           | Aufwand           | Ertrag           |
| <b>2170</b>  | <b>Schulliegenschaften</b>                    | <b>254'961.19</b> | <b>49'742.25</b> | <b>284'300.00</b> | <b>58'500.00</b> | <b>275'878.79</b> | <b>52'690.60</b> |
| 2170.3000.01 | Löhne Behörden Kommissionen                   | 160.00            |                  |                   |                  |                   |                  |
| 2170.3010.01 | Löhne Schulhausabwarte                        | 77'355.60         |                  | 75'000.00         |                  | 84'188.40         |                  |
| 2170.3010.09 | Taggelder Rückerstattungen                    | -2'085.00         |                  |                   |                  | -6'504.20         |                  |
| 2170.3050.01 | AG Beiträge AHV IV EO ALV                     | 3'872.50          |                  | 5'000.00          |                  | 3'930.05          |                  |
| 2170.3052.01 | AG Beiträge Pensionskasse                     | 2'353.80          |                  | 5'000.00          |                  | 2'783.45          |                  |
| 2170.3053.01 | AG Beiträge Unfallversicherung                | 1'100.00          |                  | 1'100.00          |                  | 1'100.00          |                  |
| 2170.3054.01 | AG Beiträge FaZu                              | 971.75            |                  | 1'000.00          |                  | 1'039.80          |                  |
| 2170.3055.01 | AG Beiträge Krankentaggeld                    | 1'200.00          |                  | 1'200.00          |                  | 1'200.00          |                  |
| 2170.3101.01 | Betriebs- und Verbrauchsmaterial              | 10'132.52         |                  | 6'500.00          |                  | 6'875.00          |                  |
| 2170.3102.01 | Drucksachen Publikationen                     | 370.50            |                  | 300.00            |                  | 1'182.25          |                  |
| 2170.3110.01 | Anschaffung Turngeräte                        |                   |                  | 1'600.00          |                  | 1'590.85          |                  |
| 2170.3111.01 | Anschaffung Apparate Geräte                   | 10'941.25         |                  | 9'000.00          |                  | 4'581.90          |                  |
| 2170.3120.01 | Ver- und Entsorgung                           | 30'130.20         |                  | 45'000.00         |                  | 38'272.52         |                  |
| 2170.3134.01 | Sachversicherungsprämien                      | 6'778.35          |                  | 7'800.00          |                  | 6'319.17          |                  |
| 2170.3144.01 | Unterhalt Hochbauten                          | 16'046.62         |                  | 20'000.00         |                  | 29'124.85         |                  |
| 2170.3151.01 | Unterhalt Apparate Geräte                     | 1'395.35          |                  | 3'000.00          |                  |                   |                  |
| 2170.3160.01 | Mieten Pacht Liegenschaften                   | 9'600.00          |                  | 9'600.00          |                  | 9'600.00          |                  |
| 2170.3170.01 | Reisekosten und Spesen                        | 25.90             |                  | 200.00            |                  | 5'982.75          |                  |
| 2170.3300.41 | Planmässige Abschreibung<br>Hochbau           | 76'345.90         |                  | 93'000.00         |                  | 76'346.00         |                  |
| 2170.3300.61 | Planmässige Abschreibung<br>Mobilien          | 8'265.95          |                  |                   |                  | 8'266.00          |                  |
| 2170.4240.01 | Benützungsgebühren                            |                   | 669.00           |                   | 3'500.00         |                   | 2'960.00         |
| 2170.4260.01 | Rückerstattungen Dritter                      |                   | 1'379.00         |                   | 2'000.00         |                   | 2'554.20         |
| 2170.4470.01 | Mieten Verwaltungsvermögen                    |                   | 47'694.25        |                   | 53'000.00        |                   | 47'176.40        |
| <b>218</b>   | <b>Tagesbetreuung</b>                         | <b>1'392.15</b>   |                  | <b>700.00</b>     |                  |                   |                  |
| <b>2180</b>  | <b>Tagesbetreuung</b>                         | <b>1'392.15</b>   |                  | <b>700.00</b>     |                  |                   |                  |
| 2180.3612.01 | Entschädigung Tagesschule                     | 1'392.15          |                  | 700.00            |                  |                   |                  |
| <b>219</b>   | <b>Obligatorische Schule</b>                  | <b>117'091.45</b> | <b>45'741.00</b> | <b>112'300.00</b> | <b>40'000.00</b> | <b>107'625.35</b> | <b>40'083.65</b> |
| <b>2195</b>  | <b>Schülertransporte</b>                      | <b>32'749.20</b>  | <b>7'821.00</b>  | <b>30'100.00</b>  | <b>8'000.00</b>  | <b>25'664.90</b>  | <b>8'987.00</b>  |
| 2195.3130.01 | DL Schülertransporte                          | 32'749.20         |                  | 30'100.00         |                  | 25'664.90         |                  |
| 2195.4611.01 | Entschädigung Schülertransporte               |                   | 7'821.00         |                   | 8'000.00         |                   | 8'987.00         |
| <b>2197</b>  | <b>Schulsozialdienst</b>                      | <b>9'550.70</b>   |                  | <b>16'200.00</b>  |                  | <b>11'396.00</b>  |                  |
| 2197.3612.01 | Entschädigung Schulsozialdienst               | 9'550.70          |                  | 16'200.00         |                  | 11'396.00         |                  |
| <b>2198</b>  | <b>Nicht Aufteilbares Volksschule</b>         | <b>74'791.55</b>  | <b>37'920.00</b> | <b>66'000.00</b>  | <b>32'000.00</b> | <b>70'564.45</b>  | <b>31'096.65</b> |
| 2198.3611.01 | Entschädigung Gehaltskosten                   | 844.75            |                  |                   |                  | 752.85            |                  |
| 2198.3612.01 | Entschädigung BM Thierachern                  | 73'946.80         |                  | 66'000.00         |                  | 69'811.60         |                  |
| 2198.4611.01 | Entschädigung BM Schülerbeitrag               |                   | 37'920.00        |                   | 32'000.00        |                   | 31'096.65        |
| <b>22</b>    | <b>Sonderschulen</b>                          | <b>100.00</b>     |                  | <b>200.00</b>     |                  | <b>100.00</b>     |                  |
| <b>220</b>   | <b>Sonderschulen</b>                          | <b>100.00</b>     |                  | <b>200.00</b>     |                  | <b>100.00</b>     |                  |
| <b>2200</b>  | <b>Sonderschulen</b>                          | <b>100.00</b>     |                  | <b>200.00</b>     |                  | <b>100.00</b>     |                  |
| 2200.3636.01 | Beiträge HPS Sonderschule                     | 100.00            |                  | 200.00            |                  | 100.00            |                  |
| <b>3</b>     | <b>Kultur, Sport und Freizeit,<br/>Kirche</b> | <b>19'529.20</b>  | <b>200.00</b>    | <b>28'800.00</b>  | <b>6'000.00</b>  | <b>21'018.75</b>  | <b>6'000.00</b>  |
| <b>32</b>    | <b>Kultur, übrige</b>                         | <b>8'890.10</b>   | <b>200.00</b>    | <b>18'100.00</b>  |                  | <b>11'515.30</b>  |                  |
| <b>321</b>   | <b>Bibliotheken</b>                           | <b>2'000.00</b>   |                  | <b>2'000.00</b>   |                  | <b>2'000.00</b>   |                  |
| <b>3210</b>  | <b>Bibliotheken</b>                           | <b>2'000.00</b>   |                  | <b>2'000.00</b>   |                  | <b>2'000.00</b>   |                  |
| 3210.3636.01 | Beiträge Private Bibliotheken                 | 2'000.00          |                  | 2'000.00          |                  | 2'000.00          |                  |
| <b>322</b>   | <b>Konzert und Theater</b>                    | <b>500.00</b>     |                  | <b>800.00</b>     |                  | <b>500.00</b>     |                  |

| Konto        | Erfolgsrechnung<br>Funktionale Gliederung ER | Rechnung 2020    |               | Budget 2020      |                 | Rechnung 2019   |                 |
|--------------|--|------------------|---------------|------------------|-----------------|-----------------|-----------------|
|              |  | Aufwand          | Ertrag        | Aufwand          | Ertrag          | Aufwand         | Ertrag          |
| <b>3220</b>  | <b>Konzert und Theater</b>                   | <b>500.00</b>    |               | <b>800.00</b>    |                 | <b>500.00</b>   |                 |
| 3220.3635.01 | Beiträge Private Musik Theater               | 500.00           |               | 800.00           |                 | 500.00          |                 |
| <b>329</b>   | <b>Kultur</b>                                | <b>6'390.10</b>  | <b>200.00</b> | <b>15'300.00</b> |                 | <b>9'015.30</b> |                 |
| <b>3290</b>  | <b>Übrige Kultur</b>                         | <b>6'390.10</b>  | <b>200.00</b> | <b>15'300.00</b> |                 | <b>9'015.30</b> |                 |
| 3290.3111.01 | Anschaffung Geräte                           | 429.70           |               | 1'500.00         |                 |                 |                 |
| 3290.3130.01 | DL Jugend- und Dorfanlässe                   | 1'565.40         |               | 2'500.00         |                 | 1'105.40        |                 |
| 3290.3130.02 | DL Seniorenanlässe                           |                  |               | 4'700.00         |                 | 3'514.90        |                 |
| 3290.3130.03 | DL Partnergemeinde Strunkovic                |                  |               | 1'500.00         |                 |                 |                 |
| 3290.3634.01 | Beiträge Kulturförderung                     | 4'195.00         |               | 4'500.00         |                 | 4'195.00        |                 |
| 3290.3635.01 | Beiträge Private Unternehmungen              | 200.00           |               | 600.00           |                 | 200.00          |                 |
| 3290.4260.01 | Rückerstattungen Dritter                     |                  | 200.00        |                  |                 |                 |                 |
| <b>33</b>    | <b>Medien</b>                                |                  |               |                  | <b>6'000.00</b> |                 | <b>6'000.00</b> |
| <b>332</b>   | <b>Massenmedien</b>                          |                  |               |                  | <b>6'000.00</b> |                 | <b>6'000.00</b> |
| <b>3320</b>  | <b>Massenmedien</b>                          |                  |               |                  | <b>6'000.00</b> |                 | <b>6'000.00</b> |
| 3320.4612.01 | Entschädigung Amtsanzeiger                   |                  |               |                  | 6'000.00        |                 | 6'000.00        |
| <b>34</b>    | <b>Sport und Freizeit</b>                    | <b>10'639.10</b> |               | <b>10'700.00</b> |                 | <b>9'503.45</b> |                 |
| <b>341</b>   | <b>Sport</b>                                 | <b>2'100.00</b>  |               | <b>1'600.00</b>  |                 | <b>2'207.65</b> |                 |
| <b>3410</b>  | <b>Sport</b>                                 | <b>2'100.00</b>  |               | <b>1'600.00</b>  |                 | <b>2'207.65</b> |                 |
| 3410.3635.01 | Beiträge Sportvereine                        | 2'100.00         |               | 1'600.00         |                 | 2'207.65        |                 |
| <b>342</b>   | <b>Freizeit</b>                              | <b>8'539.10</b>  |               | <b>9'100.00</b>  |                 | <b>7'295.80</b> |                 |
| <b>3420</b>  | <b>Freizeit</b>                              | <b>8'539.10</b>  |               | <b>9'100.00</b>  |                 | <b>7'295.80</b> |                 |
| 3420.3010.01 | Löhne Betriebspersonal                       | 3'120.00         |               | 3'000.00         |                 | 2'400.00        |                 |
| 3420.3050.01 | AG Beiträge AHV IV EO ALV                    | 63.10            |               |                  |                 |                 |                 |
| 3420.3054.01 | AG Beiträge FaZu                             | 15.85            |               |                  |                 |                 |                 |
| 3420.3130.01 | DL Ferienpass Jugendanlass                   | 150.00           |               | 1'000.00         |                 | 255.00          |                 |
| 3420.3141.01 | Unterhalt Wanderwege                         | 2'886.10         |               | 3'000.00         |                 | 2'521.00        |                 |
| 3420.3142.01 | Unterhalt Wasserbau Ufer Wege                | 360.85           |               | 300.00           |                 | 319.00          |                 |
| 3420.3161.01 | Mieten Benützung Maschinen                   | 80.00            |               |                  |                 |                 |                 |
| 3420.3170.01 | Reisekosten und Spesen                       | 60.00            |               |                  |                 |                 |                 |
| 3420.3635.01 | Beiträge Wegverein Freunde Stockhorn         | 1'803.20         |               | 1'800.00         |                 | 1'800.80        |                 |
| <b>4</b>     | <b>Gesundheit</b>                            | <b>5'608.26</b>  |               | <b>6'900.00</b>  |                 | <b>5'699.35</b> |                 |
| <b>42</b>    | <b>Ambulante Krankenpflege</b>               | <b>354.00</b>    |               | <b>400.00</b>    |                 | <b>351.00</b>   |                 |
| <b>421</b>   | <b>Ambulante Krankenpflege</b>               | <b>354.00</b>    |               | <b>400.00</b>    |                 | <b>351.00</b>   |                 |
| <b>4210</b>  | <b>Ambulante Krankenpflege</b>               | <b>354.00</b>    |               | <b>400.00</b>    |                 | <b>351.00</b>   |                 |
| 4210.3635.01 | Beiträge Spitex Samaritervereine             | 354.00           |               | 400.00           |                 | 351.00          |                 |
| <b>43</b>    | <b>Gesundheit</b>                            | <b>5'254.26</b>  |               | <b>6'500.00</b>  |                 | <b>5'348.35</b> |                 |
| <b>432</b>   | <b>Krankheitsbekämpfung, übrige</b>          | <b>1'070.31</b>  |               | <b>600.00</b>    |                 | <b>505.00</b>   |                 |
| <b>4320</b>  | <b>Krankheitsbekämpfung, übrige</b>          | <b>1'070.31</b>  |               | <b>600.00</b>    |                 | <b>505.00</b>   |                 |
| 4320.3116.01 | Anschaffung Defibrillator                    | 556.81           |               |                  |                 |                 |                 |
| 4320.3636.01 | Beiträge Lungenliga                          | 513.50           |               | 600.00           |                 | 505.00          |                 |
| <b>433</b>   | <b>Schulgesundheitsdienst</b>                | <b>4'183.95</b>  |               | <b>5'900.00</b>  |                 | <b>4'843.35</b> |                 |
| <b>4330</b>  | <b>Schulgesundheitsdienst</b>                | <b>900.00</b>    |               | <b>2'400.00</b>  |                 | <b>1'150.00</b> |                 |
| 4330.3010.01 | Löhne Lausefachpersonen                      | 240.00           |               | 700.00           |                 | 600.00          |                 |
| 4330.3106.01 | Medizinisches Material                       |                  |               | 200.00           |                 |                 |                 |

| Konto        | Erfolgsrechnung<br>Funktionale Gliederung ER               | Rechnung 2020     |                 | Budget 2020       |                  | Rechnung 2019     |               |
|--------------|--|-------------------|-----------------|-------------------|------------------|-------------------|---------------|
|              |  | Aufwand           | Ertrag          | Aufwand           | Ertrag           | Aufwand           | Ertrag        |
| 4330.3136.01 | Honorare Schularzt   | 660.00            |                 | 1'500.00          |                  | 550.00            |               |
| <b>4331</b>  | <b>Schulzahnpflege</b>                                     | <b>3'283.95</b>   |                 | <b>3'500.00</b>   |                  | <b>3'693.35</b>   |               |
| 4331.3136.01 | Honorare Schulzahnarzt                                     | 3'283.95          |                 | 3'500.00          |                  | 3'693.35          |               |
| <b>5</b>     | <b>Soziale Sicherheit</b>                                  | <b>816'183.20</b> | <b>3'201.53</b> | <b>857'100.00</b> | <b>21'500.00</b> | <b>788'960.45</b> | <b>668.00</b> |
| <b>53</b>    | <b>Alter + Hinterlassene</b>                               | <b>253'939.20</b> | <b>656.00</b>   | <b>261'500.00</b> | <b>1'500.00</b>  | <b>248'403.40</b> | <b>668.00</b> |
| <b>531</b>   | <b>Alters- und<br/>Hinterlassenenversicherung<br/>AHV</b>  | <b>20'050.00</b>  | <b>656.00</b>   | <b>20'100.00</b>  | <b>1'500.00</b>  | <b>20'100.00</b>  | <b>668.00</b> |
| <b>5310</b>  | <b>Alters- und<br/>Hinterlassenenversicherung<br/>AHV</b>  | <b>20'050.00</b>  | <b>656.00</b>   | <b>20'100.00</b>  | <b>1'500.00</b>  | <b>20'100.00</b>  | <b>668.00</b> |
| 5310.3635.01 | Beiträge BAZ   | 50.00             |                 | 100.00            |                  | 100.00            |               |
| 5310.3910.01 | Interne Verrechnung DL AHV                                 | 20'000.00         |                 | 20'000.00         |                  | 20'000.00         |               |
| 5310.4611.01 | Entschädigung<br>Verwaltungskosten                         |                   | 656.00          |                   | 1'500.00         |                   | 668.00        |
| <b>532</b>   | <b>Ergänzungsleistungen AHV/IV</b>                         | <b>232'648.00</b> |                 | <b>240'000.00</b> |                  | <b>226'694.00</b> |               |
| <b>5320</b>  | <b>Ergänzungsleistungen AHV/IV</b>                         | <b>232'648.00</b> |                 | <b>240'000.00</b> |                  | <b>226'694.00</b> |               |
| 5320.3631.01 | Beiträge Kanton LA EL                                      | 232'648.00        |                 | 240'000.00        |                  | 226'694.00        |               |
| <b>535</b>   | <b>Leistungen an das Alter</b>                             | <b>1'241.20</b>   |                 | <b>1'400.00</b>   |                  | <b>1'609.40</b>   |               |
| <b>5350</b>  | <b>Leistungen an das Alter</b>                             | <b>1'241.20</b>   |                 | <b>1'400.00</b>   |                  | <b>1'609.40</b>   |               |
| 5350.3636.01 | Beiträge an private<br>Organisationen ohne<br>Erwerbszweck | 1'241.20          |                 | 1'400.00          |                  | 1'609.40          |               |
| <b>54</b>    | <b>Familie und Jugend</b>                                  | <b>22'262.15</b>  | <b>2'545.53</b> | <b>46'600.00</b>  | <b>20'000.00</b> | <b>19'197.90</b>  |               |
| <b>541</b>   | <b>Familienzulagen</b>                                     | <b>4'553.00</b>   |                 | <b>7'000.00</b>   |                  | <b>6'076.00</b>   |               |
| <b>5410</b>  | <b>Familienzulagen</b>                                     | <b>4'553.00</b>   |                 | <b>7'000.00</b>   |                  | <b>6'076.00</b>   |               |
| 5410.3631.01 | Beiträge Kanton LA FaZu NE                                 | 4'553.00          |                 | 7'000.00          |                  | 6'076.00          |               |
| <b>544</b>   | <b>Jugendschutz</b>  | <b>8'738.25</b>   |                 | <b>8'100.00</b>   |                  | <b>6'641.90</b>   |               |
| <b>5440</b>  | <b>Jugendschutz allgemein</b>                              | <b>898.00</b>     |                 | <b>1'300.00</b>   |                  | <b>899.00</b>     |               |
| 5440.3102.01 | Drucksachen Elternbriefe                                   | 598.00            |                 | 1'000.00          |                  | 599.00            |               |
| 5440.3636.01 | Beiträge Beratungsstellen                                  | 300.00            |                 | 300.00            |                  | 300.00            |               |
| <b>5444</b>  | <b>Offene Kinder- und<br/>Jugendarbeit</b>                 | <b>7'840.25</b>   |                 | <b>6'800.00</b>   |                  | <b>5'742.90</b>   |               |
| 5444.3632.01 | Beiträge Jugendarbeit Uetendorf                            | 7'840.25          |                 | 6'800.00          |                  | 5'742.90          |               |
| <b>545</b>   | <b>Leistungen an Familien</b>                              | <b>8'970.90</b>   | <b>2'545.53</b> | <b>31'500.00</b>  | <b>20'000.00</b> | <b>6'480.00</b>   |               |
| <b>5450</b>  | <b>Leistungen an Familien<br/>allgemein</b>                | <b>4'160.70</b>   | <b>2'545.53</b> | <b>28'000.00</b>  | <b>20'000.00</b> |                   |               |
| 5450.3130.01 | Gutscheinverwaltung  |                   |                 | 2'000.00          |                  |                   |               |
| 5450.3637.01 | Betreuungsgutscheine Kita TFO                              | 4'160.70          |                 | 26'000.00         |                  |                   |               |
| 5450.4611.01 | Entschädigung Gutscheine                                   |                   | 2'545.53        |                   | 20'000.00        |                   |               |
| <b>5451</b>  | <b>Kinderkrippen und Kinderhorte</b>                       |                   |                 | <b>500.00</b>     |                  | <b>362.90</b>     |               |
| 5451.3632.01 | Beiträge Selbstbehalt Kita                                 |                   |                 | 500.00            |                  | 362.90            |               |
| <b>5458</b>  | <b>Tageselternverein</b>                                   | <b>4'810.20</b>   |                 | <b>3'000.00</b>   |                  | <b>6'117.10</b>   |               |
| 5458.3632.01 | Beiträge Selbstbehalte TE                                  | 4'810.20          |                 | 3'000.00          |                  | 6'117.10          |               |
| <b>57</b>    | <b>Sozialhilfe und Asylwesen</b>                           | <b>539'981.85</b> |                 | <b>548'000.00</b> |                  | <b>521'359.15</b> |               |

| Konto        | Erfolgsrechnung<br>Funktionale Gliederung ER         | Rechnung 2020     |                   | Budget 2020       |                   | Rechnung 2019     |                   |
|--------------|--|-------------------|-------------------|-------------------|-------------------|-------------------|-------------------|
|              |  | Aufwand           | Ertrag            | Aufwand           | Ertrag            | Aufwand           | Ertrag            |
| <b>579</b>   | <b>Sozialhilfe</b>                                   | <b>539'981.85</b> |                   | <b>548'000.00</b> |                   | <b>521'359.15</b> |                   |
| <b>5796</b>  | <b>Regionaler Sozialdienst</b>                       | <b>15'248.65</b>  |                   | <b>8'000.00</b>   |                   | <b>12'333.50</b>  |                   |
| 5796.3612.01 | Entschädigung Gde Sozialdienst                       | 15'248.65         |                   | 8'000.00          |                   | 12'333.50         |                   |
| <b>5799</b>  | <b>Lastenausgleich Soziales</b>                      | <b>524'733.20</b> |                   | <b>540'000.00</b> |                   | <b>509'025.65</b> |                   |
| 5799.3611.01 | Entschädigung LA Sozialhilfe                         | 524'733.20        |                   | 540'000.00        |                   | 509'025.65        |                   |
| <b>59</b>    | <b>Hilfsaktionen Sozialhilfe</b>                     |                   |                   | <b>1'000.00</b>   |                   |                   |                   |
| <b>592</b>   | <b>Hilfsaktionen im Inland</b>                       |                   |                   | <b>1'000.00</b>   |                   |                   |                   |
| <b>5920</b>  | <b>Hilfsaktionen im Inland</b>                       |                   |                   | <b>1'000.00</b>   |                   |                   |                   |
| 5920.3636.01 | Beiträge an private Organisationen ohne Erwerbszweck |                   |                   | 1'000.00          |                   |                   |                   |
| <b>6</b>     | <b>Verkehr und Nachrichtenübermittlung</b>           | <b>270'433.46</b> | <b>13'724.65</b>  | <b>353'700.00</b> | <b>4'000.00</b>   | <b>407'589.92</b> | <b>5'438.20</b>   |
| <b>61</b>    | <b>Strassenverkehr</b>                               | <b>169'848.86</b> | <b>13'724.65</b>  | <b>249'200.00</b> | <b>4'000.00</b>   | <b>312'539.47</b> | <b>5'438.20</b>   |
| <b>615</b>   | <b>Gemeindestrassen</b>                              | <b>169'848.86</b> | <b>13'724.65</b>  | <b>249'200.00</b> | <b>4'000.00</b>   | <b>312'539.47</b> | <b>5'438.20</b>   |
| <b>6150</b>  | <b>Gemeindestrassen</b>                              | <b>169'848.86</b> | <b>13'724.65</b>  | <b>249'200.00</b> | <b>4'000.00</b>   | <b>312'539.47</b> | <b>5'438.20</b>   |
| 6150.3000.01 | Löhne Behörden Kommissionen                          | 1'401.65          |                   | 1'700.00          |                   | 1'309.25          |                   |
| 6150.3010.01 | Löhne Betriebspersonal                               | 18'829.75         |                   | 20'000.00         |                   | 16'047.00         |                   |
| 6150.3050.01 | AG Beiträge AHV IV EO ALV                            | 889.10            |                   | 1'400.00          |                   | 938.45            |                   |
| 6150.3054.01 | AG Beiträge FaZu                                     | 223.20            |                   | 400.00            |                   | 241.25            |                   |
| 6150.3101.01 | Betriebs- und Verbrauchsmaterial                     | 18'427.11         |                   | 20'000.00         |                   | 12'211.94         |                   |
| 6150.3111.01 | Anschaffung Maschinen Geräte                         | 4'254.15          |                   | 5'700.00          |                   |                   |                   |
| 6150.3120.01 | Ver- und Entsorgung                                  | 4'120.25          |                   | 7'000.00          |                   | 5'053.36          |                   |
| 6150.3130.01 | Dienstleistungen Dritter                             | 37'953.80         |                   | 56'000.00         |                   | 36'257.60         |                   |
| 6150.3131.01 | Planungen Projektierungen Dritter                    |                   |                   | 9'000.00          |                   |                   |                   |
| 6150.3134.01 | Sachversicherungsprämien                             | 1'507.20          |                   | 1'300.00          |                   | 1'079.60          |                   |
| 6150.3141.01 | Unterhalt Strassen                                   | 57'660.65         |                   | 100'000.00        |                   | 218'752.25        |                   |
| 6150.3151.01 | Unterhalt Maschinen Werkzeuge                        | 2'495.95          |                   | 2'000.00          |                   | 2'719.35          |                   |
| 6150.3161.01 | Mieten Benützung Maschinen                           | 15'083.15         |                   | 15'000.00         |                   | 11'988.42         |                   |
| 6150.3170.01 | Reisekosten und Spesen                               | 1'062.30          |                   |                   |                   |                   |                   |
| 6150.3300.11 | Planmässige Abschreibung Strassen                    | 5'940.60          |                   | 9'700.00          |                   | 5'941.00          |                   |
| 6150.4260.01 | Rückerstattungen Dritter                             |                   | 10'167.30         |                   | 2'000.00          |                   | 1'587.85          |
| 6150.4470.01 | Mieten Liegenschaften VV                             |                   | 1'440.00          |                   | 2'000.00          |                   | 1'440.00          |
| 6150.4631.01 | Beiträge Kanton                                      |                   | 2'117.35          |                   |                   |                   | 2'410.35          |
| <b>62</b>    | <b>Öffentlicher Verkehr</b>                          | <b>100'584.60</b> |                   | <b>104'500.00</b> |                   | <b>95'050.45</b>  |                   |
| <b>622</b>   | <b>Regionalverkehr</b>                               | <b>1'971.60</b>   |                   | <b>2'500.00</b>   |                   | <b>2'030.45</b>   |                   |
| <b>6220</b>  | <b>Regionalverkehr</b>                               | <b>1'971.60</b>   |                   | <b>2'500.00</b>   |                   | <b>2'030.45</b>   |                   |
| 6220.3634.01 | Beiträge RVK   | 645.60            |                   | 900.00            |                   | 782.45            |                   |
| 6220.3635.01 | Beiträge Moonliner                                   | 1'326.00          |                   | 1'600.00          |                   | 1'248.00          |                   |
| <b>629</b>   | <b>Öffentlicher Verkehr</b>                          | <b>98'613.00</b>  |                   | <b>102'000.00</b> |                   | <b>93'020.00</b>  |                   |
| <b>6291</b>  | <b>Gemeindeanteil Öffentlicher Verkehr</b>           | <b>98'613.00</b>  |                   | <b>102'000.00</b> |                   | <b>93'020.00</b>  |                   |
| 6291.3631.01 | Beiträge Kanton LA ÖV                                | 98'613.00         |                   | 102'000.00        |                   | 93'020.00         |                   |
| <b>7</b>     | <b>Umweltschutz und Raumordnung</b>                  | <b>785'836.69</b> | <b>740'314.84</b> | <b>952'100.00</b> | <b>881'200.00</b> | <b>658'743.00</b> | <b>618'400.90</b> |
| <b>71</b>    | <b>Wasserversorgung</b>                              | <b>201'019.55</b> | <b>201'019.55</b> | <b>336'400.00</b> | <b>336'400.00</b> | <b>241'388.45</b> | <b>241'388.45</b> |
| <b>710</b>   | <b>Wasserversorgung</b>                              | <b>201'019.55</b> | <b>201'019.55</b> | <b>336'400.00</b> | <b>336'400.00</b> | <b>241'388.45</b> | <b>241'388.45</b> |

| Konto        | Erfolgsrechnung<br>Funktionale Gliederung ER     | Rechnung 2020     |                   | Budget 2020       |                   | Rechnung 2019     |                   |
|--------------|--|-------------------|-------------------|-------------------|-------------------|-------------------|-------------------|
|              |  | Aufwand           | Ertrag            | Aufwand           | Ertrag            | Aufwand           | Ertrag            |
| <b>7101</b>  | <b>Wasserversorgung<br/>[Gemeindebetrieb]</b>    | <b>201'019.55</b> | <b>201'019.55</b> | <b>336'400.00</b> | <b>336'400.00</b> | <b>241'388.45</b> | <b>241'388.45</b> |
| 7101.3000.01 | Löhne Behörden Kommissionen                      | 1'761.65          |                   | 1'700.00          |                   | 1'429.25          |                   |
| 7101.3010.01 | Löhne Brunnenmeister                             | 3'435.00          |                   | 7'000.00          |                   | 5'139.00          |                   |
| 7101.3050.01 | AG Beiträge AHV IV EO ALV                        | 146.30            |                   | 300.00            |                   | 282.00            |                   |
| 7101.3054.01 | AG Beiträge FaZu                                 | 36.70             |                   | 100.00            |                   | 72.45             |                   |
| 7101.3101.01 | Betriebs- und Verbrauchsmaterial                 |                   |                   | 500.00            |                   | 321.05            |                   |
| 7101.3111.01 | Anschaffung Maschinen Geräte                     | 1'559.65          |                   | 2'500.00          |                   |                   |                   |
| 7101.3120.01 | Ver- und Entsorgung                              | 326.80            |                   | 500.00            |                   | 314.65            |                   |
| 7101.3130.01 | Dienstleistungen Dritter Porti                   | 253.45            |                   | 500.00            |                   | 88.20             |                   |
| 7101.3143.01 | Unterhalt Wasserleitungen                        | 38'420.55         |                   | 180'000.00        |                   | 39'437.00         |                   |
| 7101.3161.01 | Mieten Benützung Maschinen                       | 189.00            |                   |                   |                   |                   |                   |
| 7101.3170.01 | Reisekosten und Spesen                           | 26.90             |                   | 200.00            |                   | 720.00            |                   |
| 7101.3300.31 | Planmässige Abschreibung<br>Tiefbauten           | 1'521.15          |                   | 100.00            |                   | 24.00             |                   |
| 7101.3320.91 | Planmässige Abschreibung<br>Immaterielle Anlagen | 1'252.25          |                   | 1'300.00          |                   | 1'254.00          |                   |
| 7101.3510.10 | Einlage Werterhalt WbW                           | 56'247.00         |                   | 59'000.00         |                   |                   |                   |
| 7101.3510.50 | Einlage Werterhalt Anschlussgeb                  | 5'400.00          |                   |                   |                   | 98'674.00         |                   |
| 7101.3612.01 | Interne Verrechnung DL SF                        | 8'700.00          |                   | 8'700.00          |                   | 8'000.00          |                   |
| 7101.3632.01 | Beiträge Blattenheidverband                      | 81'743.15         |                   | 74'000.00         |                   | 85'632.85         |                   |
| 7101.4240.01 | Grundgebühren                                    |                   | 65'785.55         |                   | 65'000.00         |                   | 66'116.30         |
| 7101.4240.02 | Verbrauchsgebühren                               |                   | 44'126.00         |                   | 45'000.00         |                   | 44'042.60         |
| 7101.4240.50 | Wasseranschlussgebühren                          |                   | 5'400.00          |                   |                   |                   | 98'674.00         |
| 7101.4260.01 | Rückerstattungen Dritter                         |                   |                   |                   |                   |                   | 4'300.50          |
| 7101.4510.01 | Entnahme Werterhalt                              |                   | 36'188.20         |                   | 181'400.00        |                   | 3'979.00          |
| 7101.9011.01 | Abschluss Aufwandüberschuss                      |                   | 49'519.80         |                   | 45'000.00         |                   | 24'276.05         |
| <b>72</b>    | <b>Abwasserentsorgung</b>                        | <b>418'818.80</b> | <b>418'818.80</b> | <b>425'200.00</b> | <b>425'200.00</b> | <b>284'642.35</b> | <b>284'642.35</b> |
| <b>720</b>   | <b>Abwasserentsorgung</b>                        | <b>418'818.80</b> | <b>418'818.80</b> | <b>425'200.00</b> | <b>425'200.00</b> | <b>284'642.35</b> | <b>284'642.35</b> |
| <b>7201</b>  | <b>Abwasserentsorgung<br/>[Gemeindebetrieb]</b>  | <b>418'818.80</b> | <b>418'818.80</b> | <b>425'200.00</b> | <b>425'200.00</b> | <b>284'642.35</b> | <b>284'642.35</b> |
| 7201.3000.01 | Löhne Behörden Kommissionen                      | 1'401.65          |                   | 1'700.00          |                   | 1'309.25          |                   |
| 7201.3010.01 | Löhne Anlagewarte                                | 1'912.50          |                   | 2'000.00          |                   | 1'642.50          |                   |
| 7201.3050.01 | AG Beiträge AHV IV EO ALV                        | 84.15             |                   |                   |                   |                   |                   |
| 7201.3054.01 | AG Beiträge FaZu                                 | 21.10             |                   |                   |                   |                   |                   |
| 7201.3120.01 | Ver- und Entsorgung                              | 1'448.40          |                   | 2'500.00          |                   | 1'474.95          |                   |
| 7201.3130.01 | Dienstleistungen Dritter Porti                   | 253.40            |                   | 800.00            |                   | 88.20             |                   |
| 7201.3143.01 | Unterhalt Abwasserleitungen                      | 225'691.70        |                   | 260'000.00        |                   | 84'597.05         |                   |
| 7201.3161.01 | Mieten Benützung Maschinen                       | 196.00            |                   |                   |                   |                   |                   |
| 7201.3300.31 | Planmässige Abschreibung<br>Tiefbauten           | 338.25            |                   | 400.00            |                   | 338.00            |                   |
| 7201.3300.41 | Planmässige Abschreibung ARA<br>Thunersee        | 1'065.15          |                   | 1'100.00          |                   | 1'065.00          |                   |
| 7201.3301.31 | Ausserplanmässige Abschreibung<br>Tiefbauten     | 33'869.90         |                   |                   |                   |                   |                   |
| 7201.3510.10 | Einlage Werterhalt WbW                           | 113'974.00        |                   | 106'000.00        |                   | 42'578.00         |                   |
| 7201.3510.50 | Einlage Werterhalt Anschlussgeb                  | 3'684.00          |                   |                   |                   | 63'240.00         |                   |
| 7201.3612.01 | Interne Verrechnung DL SF                        | 8'700.00          |                   | 8'700.00          |                   | 8'000.00          |                   |
| 7201.3632.01 | Beiträge ARA Thunersee und<br>Pumpwerk           | 26'178.60         |                   | 42'000.00         |                   | 35'545.80         |                   |
| 7201.4240.01 | Grundgebühren                                    |                   | 83'621.75         |                   | 83'000.00         |                   | 83'330.55         |
| 7201.4240.02 | Verbrauchsgebühren                               |                   | 51'991.60         |                   | 55'000.00         |                   | 54'656.80         |
| 7201.4240.50 | Abwasseranschlussgebühren                        |                   | 3'684.00          |                   |                   |                   | 63'240.00         |
| 7201.4510.01 | Entnahme Werterhalt                              |                   | 257'400.85        |                   | 261'500.00        |                   | 83'415.00         |
| 7201.9010.01 | Abschluss Ertragsüberschuss                      |                   |                   |                   |                   | 44'763.60         |                   |
| 7201.9011.01 | Abschluss Aufwandüberschuss                      |                   | 22'120.60         |                   | 25'700.00         |                   |                   |
| <b>73</b>    | <b>Abfall</b>                                    | <b>92'381.24</b>  | <b>92'381.24</b>  | <b>114'600.00</b> | <b>114'600.00</b> | <b>92'370.10</b>  | <b>92'370.10</b>  |
| <b>730</b>   | <b>Abfall</b>                                    | <b>92'381.24</b>  | <b>92'381.24</b>  | <b>114'600.00</b> | <b>114'600.00</b> | <b>92'370.10</b>  | <b>92'370.10</b>  |
| <b>7301</b>  | <b>Abfall [Gemeindebetrieb]</b>                  | <b>92'381.24</b>  | <b>92'381.24</b>  | <b>114'600.00</b> | <b>114'600.00</b> | <b>92'370.10</b>  | <b>92'370.10</b>  |



| Konto        | Erfolgsrechnung<br>Funktionale Gliederung ER     | Rechnung 2020    |                  | Budget 2020      |                 | Rechnung 2019    |           |
|--------------|--|------------------|------------------|------------------|-----------------|------------------|-----------|
|              |  | Aufwand          | Ertrag           | Aufwand          | Ertrag          | Aufwand          | Ertrag    |
| 7301.3000.01 | Löhne Behörden Kommissionen                      | 1'401.65         |                  | 1'700.00         |                 | 1'309.25         |           |
| 7301.3010.01 | Löhne Abfallentsorgung                           | 150.00           |                  | 3'000.00         |                 | 180.00           |           |
| 7301.3050.01 | AG Beiträge AHV IV EO ALV                        | 4.80             |                  |                  |                 |                  |           |
| 7301.3054.01 | AG Beiträge FaZu                                 | 1.20             |                  |                  |                 |                  |           |
| 7301.3119.01 | Anschaffung Container                            | 948.40           |                  | 5'500.00         |                 |                  |           |
| 7301.3130.01 | Dienstleistungen Dritter Porti                   | 803.54           |                  | 3'000.00         |                 | 522.25           |           |
| 7301.3130.02 | DL Hausabfall Abfuhrkosten                       | 18'122.65        |                  | 18'000.00        |                 | 17'674.60        |           |
| 7301.3130.03 | DL Hausabfall Deponiegebühren                    | 23'811.10        |                  | 30'000.00        |                 | 24'921.75        |           |
| 7301.3130.04 | DL Grüngut Abfuhr und Deponie                    | 26'482.20        |                  | 24'000.00        |                 | 24'866.55        |           |
| 7301.3130.05 | DL Glas Abfuhr und Deponie                       | 346.15           |                  | 1'500.00         |                 | 826.30           |           |
| 7301.3130.06 | DL Sonderabfall Abfuhr Deponie                   | 3'414.90         |                  | 5'500.00         |                 | 5'193.55         |           |
| 7301.3130.07 | DL Karton Abfuhr und Deponie                     | 1'430.85         |                  |                  |                 |                  |           |
| 7301.3149.01 | Unterhalt Übrige Sachanlagen                     | 141.00           |                  | 4'500.00         |                 | 1'151.05         |           |
| 7301.3612.01 | Interne Verrechnung DL SF                        | 8'000.00         |                  | 8'000.00         |                 | 8'000.00         |           |
| 7301.3632.01 | Beiträge Tierkörperbeseitigung                   | 7'322.80         |                  | 9'900.00         |                 | 7'724.80         |           |
| 7301.4240.01 | Grundgebühren                                    |                  | 39'179.15        |                  | 38'000.00       |                  | 38'469.50 |
| 7301.4250.01 | Verkäufe Vignetten Säcke Avag                    |                  | 50'178.20        |                  | 53'000.00       |                  | 48'169.85 |
| 7301.4260.01 | Rückerstattungen Dritter                         |                  | 1'669.05         |                  | 3'000.00        |                  | 1'935.05  |
| 7301.9011.01 | Abschluss Aufwandüberschuss                      |                  | 1'354.84         |                  | 20'600.00       |                  | 3'795.70  |
| <b>74</b>    | <b>Verbauungen</b>                               | <b>35'274.95</b> | <b>26'370.45</b> | <b>24'800.00</b> | <b>5'000.00</b> | <b>6'551.65</b>  |           |
| <b>741</b>   | <b>Gewässerverbauungen</b>                       | <b>35'274.95</b> | <b>26'370.45</b> | <b>21'500.00</b> | <b>5'000.00</b> | <b>6'551.65</b>  |           |
| <b>7410</b>  | <b>Gewässerverbauungen</b>                       | <b>35'274.95</b> | <b>26'370.45</b> | <b>21'500.00</b> | <b>5'000.00</b> | <b>6'551.65</b>  |           |
| 7410.3010.01 | Löhne Wasserbau                                  | 420.00           |                  | 3'000.00         |                 | 315.00           |           |
| 7410.3050.01 | AG Beiträge AHV IV EO ALV                        | 15.30            |                  |                  |                 |                  |           |
| 7410.3054.01 | AG Beiträge FaZu                                 | 3.85             |                  |                  |                 |                  |           |
| 7410.3132.01 | Honorare Berater Experten                        | 300.00           |                  |                  |                 |                  |           |
| 7410.3142.01 | Unterhalt Wasserbau                              | 34'255.05        |                  | 18'000.00        |                 | 5'986.00         |           |
| 7410.3170.01 | Reisekosten und Spesen                           | 21.00            |                  |                  |                 |                  |           |
| 7410.3632.01 | Beiträge Flurgenossenschaften                    | 259.75           |                  | 500.00           |                 | 250.65           |           |
| 7410.4631.01 | Beiträge Unterhalt Gewässer                      |                  | 26'370.45        |                  | 5'000.00        |                  |           |
| <b>745</b>   | <b>Naturgefahren</b>                             |                  |                  | <b>3'300.00</b>  |                 |                  |           |
| <b>7450</b>  | <b>Naturgefahren</b>                             |                  |                  | <b>3'300.00</b>  |                 |                  |           |
| 7450.3134.01 | Sachversicherung Einsatzkosten                   |                  |                  | 3'300.00         |                 |                  |           |
| <b>77</b>    | <b>Übriger Umweltschutz</b>                      | <b>34'702.70</b> |                  | <b>33'000.00</b> |                 | <b>30'171.75</b> |           |
| <b>771</b>   | <b>Friedhof und Bestattung</b>                   | <b>32'892.50</b> |                  | <b>30'000.00</b> |                 | <b>28'433.00</b> |           |
| <b>7710</b>  | <b>Friedhof und Bestattung<br/>allgemein</b>     | <b>32'892.50</b> |                  | <b>30'000.00</b> |                 | <b>28'433.00</b> |           |
| 7710.3632.01 | Beiträge Begräbnisbezirke                        | 32'892.50        |                  | 30'000.00        |                 | 28'433.00        |           |
| <b>779</b>   | <b>Umweltschutz</b>                              | <b>1'810.20</b>  |                  | <b>3'000.00</b>  |                 | <b>1'738.75</b>  |           |
| <b>7792</b>  | <b>Hundetoiletten</b>                            | <b>1'810.20</b>  |                  | <b>3'000.00</b>  |                 | <b>1'738.75</b>  |           |
| 7792.3101.01 | Verbrauchsmaterial Robidog                       | 1'810.20         |                  | 2'000.00         |                 | 1'738.75         |           |
| 7792.3111.01 | Anschaffung Robidog Kästen                       |                  |                  | 1'000.00         |                 |                  |           |
| <b>79</b>    | <b>Raumordnung</b>                               | <b>3'639.45</b>  | <b>1'724.80</b>  | <b>18'100.00</b> |                 | <b>3'618.70</b>  |           |
| <b>790</b>   | <b>Raumordnung</b>                               | <b>3'639.45</b>  | <b>1'724.80</b>  | <b>18'100.00</b> |                 | <b>3'618.70</b>  |           |
| <b>7900</b>  | <b>Raumordnung allgemein</b>                     |                  | <b>1'724.80</b>  | <b>13'600.00</b> |                 |                  |           |
| 7900.3132.01 | Honorare Raumplaner                              |                  |                  | 5'000.00         |                 |                  |           |
| 7900.3320.91 | Planmässige Abschreibung<br>Immaterielle Anlagen |                  |                  | 8'600.00         |                 |                  |           |
| 7900.4309.01 | Mehrwertabgabe                                   |                  | 1'724.80         |                  |                 |                  |           |
| <b>7906</b>  | <b>Regionale Planungsgruppen</b>                 | <b>3'639.45</b>  |                  | <b>4'500.00</b>  |                 | <b>3'618.70</b>  |           |
| 7906.3636.01 | Beiträge ERT                                     | 3'639.45         |                  | 4'500.00         |                 | 3'618.70         |           |

| Konto        | Erfolgsrechnung<br>Funktionale Gliederung ER  | Rechnung 2020     |                     | Budget 2020       |                     | Rechnung 2019     |                     |
|--------------|---|-------------------|---------------------|-------------------|---------------------|-------------------|---------------------|
|              |   | Aufwand           | Ertrag              | Aufwand           | Ertrag              | Aufwand           | Ertrag              |
| <b>8</b>     | <b>Volkswirtschaft</b>                        | <b>9'420.10</b>   | <b>46'220.00</b>    | <b>14'500.00</b>  | <b>50'000.00</b>    | <b>11'136.50</b>  | <b>47'776.30</b>    |
| <b>81</b>    | <b>Landwirtschaft</b>                         | <b>2'205.00</b>   |                     | <b>2'500.00</b>   |                     | <b>2'070.00</b>   |                     |
| <b>811</b>   | <b>Verwaltung, Vollzug und Kontrolle</b>      | <b>2'205.00</b>   |                     | <b>2'500.00</b>   |                     | <b>2'070.00</b>   |                     |
| <b>8110</b>  | <b>Verwaltung, Vollzug und Kontrolle</b>      | <b>2'205.00</b>   |                     | <b>2'500.00</b>   |                     | <b>2'070.00</b>   |                     |
| 8110.3010.01 | Löhne Ackerbau Feuerbrand                     | 1'020.00          |                     | 1'500.00          |                     | 885.00            |                     |
| 8110.3635.01 | Beiträge Vereine                              | 1'185.00          |                     | 1'000.00          |                     | 1'185.00          |                     |
| <b>82</b>    | <b>Forstwirtschaft</b>                        | <b>7'065.10</b>   |                     | <b>11'800.00</b>  |                     | <b>8'916.50</b>   | <b>2'715.30</b>     |
| <b>820</b>   | <b>Forstwirtschaft</b>                        | <b>7'065.10</b>   |                     | <b>11'800.00</b>  |                     | <b>8'916.50</b>   | <b>2'715.30</b>     |
| <b>8200</b>  | <b>Forstwirtschaft</b>                        | <b>7'065.10</b>   |                     | <b>11'800.00</b>  |                     | <b>8'916.50</b>   | <b>2'715.30</b>     |
| 8200.3131.01 | Projektierungen Dritter Engwald               |                   |                     | 1'800.00          |                     |                   |                     |
| 8200.3145.01 | Unterhalt Wald                                | 7'065.10          |                     | 10'000.00         |                     | 8'916.50          |                     |
| 8200.4260.01 | Rückerstattungen Dritter                      |                   |                     |                   |                     |                   | 1'550.30            |
| 8200.4631.01 | Beiträge Kanton an Wald                       |                   |                     |                   |                     |                   | 1'165.00            |
| <b>84</b>    | <b>Tourismus</b>                              | <b>150.00</b>     |                     | <b>200.00</b>     |                     | <b>150.00</b>     |                     |
| <b>840</b>   | <b>Tourismus</b>                              | <b>150.00</b>     |                     | <b>200.00</b>     |                     | <b>150.00</b>     |                     |
| <b>8406</b>  | <b>Regionaler Tourismus</b>                   | <b>150.00</b>     |                     | <b>200.00</b>     |                     | <b>150.00</b>     |                     |
| 8406.3636.01 | Beiträge Thun Tourismus                       | 150.00            |                     | 200.00            |                     | 150.00            |                     |
| <b>87</b>    | <b>Brennstoffe und Energie</b>                |                   | <b>46'220.00</b>    |                   | <b>50'000.00</b>    |                   | <b>45'061.00</b>    |
| <b>871</b>   | <b>Elektrizität</b>                           |                   | <b>46'220.00</b>    |                   | <b>50'000.00</b>    |                   | <b>45'061.00</b>    |
| <b>8710</b>  | <b>Elektrizität allgemein</b>                 |                   | <b>46'220.00</b>    |                   | <b>50'000.00</b>    |                   | <b>45'061.00</b>    |
| 8710.4120.01 | Konzessionen BKW                              |                   | 46'220.00           |                   | 50'000.00           |                   | 45'061.00           |
| <b>9</b>     | <b>Finanzen und Steuern</b>                   | <b>600'521.98</b> | <b>3'022'282.05</b> | <b>245'000.00</b> | <b>2'921'000.00</b> | <b>335'243.45</b> | <b>2'867'077.55</b> |
| <b>91</b>    | <b>Steuern</b>                                | <b>118'361.30</b> | <b>2'093'664.70</b> | <b>20'000.00</b>  | <b>2'013'500.00</b> | <b>28'733.40</b>  | <b>2'048'747.20</b> |
| <b>910</b>   | <b>Steuern</b>                                | <b>118'361.30</b> | <b>2'093'664.70</b> | <b>20'000.00</b>  | <b>2'013'500.00</b> | <b>28'733.40</b>  | <b>2'048'747.20</b> |
| <b>9100</b>  | <b>Allgemeine Gemeindesteuern</b>             | <b>113'175.30</b> | <b>1'802'278.60</b> | <b>20'000.00</b>  | <b>1'760'500.00</b> | <b>26'502.60</b>  | <b>1'817'029.55</b> |
| 9100.3180.01 | WB gefährdete Steuerguthaben                  | 94'100.00         |                     |                   |                     | 15'648.00         |                     |
| 9100.3181.01 | Forderungsverluste allgemeine Gemeindesteuern | 19'075.30         |                     | 20'000.00         |                     | 10'854.60         |                     |
| 9100.4000.01 | Einkommenssteuern                             |                   | 1'666'497.10        |                   | 1'642'000.00        |                   | 1'649'393.50        |
| 9100.4000.41 | Aktive StA Einkommen                          |                   | 39'736.30           |                   | 30'000.00           |                   | 47'838.80           |
| 9100.4000.51 | Passive StA Einkommen                         |                   | -46'985.90          |                   | -50'000.00          |                   | -32'964.30          |
| 9100.4000.71 | Rückstellung Steuerteilung NP                 |                   |                     |                   |                     |                   | -28'000.00          |
| 9100.4001.01 | Vermögenssteuern                              |                   | 103'764.95          |                   | 103'000.00          |                   | 100'043.15          |
| 9100.4001.41 | Aktive StA Vermögen                           |                   | 9'274.75            |                   | 8'000.00            |                   | 7'773.95            |
| 9100.4001.51 | Passive StA Vermögen                          |                   | -5'758.60           |                   | -4'000.00           |                   | -6'324.75           |
| 9100.4002.01 | Quellensteuern                                |                   | 26'332.10           |                   | 20'000.00           |                   | 27'078.50           |
| 9100.4002.11 | Quellensteuer BGSA                            |                   | 924.30              |                   | 1'000.00            |                   | 966.60              |
| 9100.4010.01 | Gewinnsteuern                                 |                   | 2'424.45            |                   | 1'000.00            |                   | 3'449.10            |
| 9100.4010.21 | Nach- und Strafsteuern                        |                   |                     |                   |                     |                   | 14'224.30           |
| 9100.4010.41 | Aktive StA Gewinnsteuern                      |                   | 2'174.50            |                   | 15'000.00           |                   | 31'071.60           |
| 9100.4010.51 | Passive StA Gewinnsteuern                     |                   | -125.50             |                   | -10'000.00          |                   |                     |
| 9100.4011.01 | Kapitalsteuern                                |                   | -102.00             |                   | 500.00              |                   | 1'321.20            |
| 9100.4011.41 | Aktive StA Kapitalsteuern                     |                   | 1'083.10            |                   |                     |                   | 1'095.35            |
| 9100.4011.51 | Passive StA Kapitalsteuern                    |                   | -60.85              |                   |                     |                   | -3.25               |
| 9100.4019.01 | Holdingsteuern                                |                   | 35.20               |                   |                     |                   | 65.80               |
| 9100.4029.01 | Eingang abgeschriebene Steuern                |                   | 3'064.70            |                   | 4'000.00            |                   |                     |

| Konto        | Erfolgsrechnung<br>Funktionale Gliederung ER         | Rechnung 2020     |                   | Budget 2020       |                   | Rechnung 2019     |                   |
|--------------|--|-------------------|-------------------|-------------------|-------------------|-------------------|-------------------|
|              |  | Aufwand           | Ertrag            | Aufwand           | Ertrag            | Aufwand           | Ertrag            |
| <b>9101</b>  | <b>Sondersteuern</b>                                 | <b>5'040.75</b>   | <b>90'538.75</b>  |                   | <b>55'000.00</b>  | <b>1'991.15</b>   | <b>76'289.35</b>  |
| 9101.3181.01 | Forderungsverluste<br>Sondersteuern                  | 5'040.75          |                   |                   |                   | 1'991.15          |                   |
| 9101.4022.01 | Grundstückgewinnsteuern                              |                   | 46'556.20         |                   | 30'000.00         |                   | 44'494.50         |
| 9101.4022.11 | Sonderveranlagungen                                  |                   | 43'982.55         |                   | 25'000.00         |                   | 28'372.20         |
| 9101.4029.01 | Eingang abgeschriebene Steuern                       |                   |                   |                   |                   |                   | 3'422.65          |
| <b>9102</b>  | <b>Liegenschaftssteuern</b>                          | <b>145.25</b>     | <b>193'887.35</b> |                   | <b>190'000.00</b> | <b>239.65</b>     | <b>148'788.30</b> |
| 9102.3181.01 | Forderungsverluste<br>Liegenschaftssteuern           | 145.25            |                   |                   |                   | 239.65            |                   |
| 9102.4021.01 | Liegenschaftssteuern                                 |                   | 193'887.35        |                   | 190'000.00        |                   | 148'788.30        |
| <b>9103</b>  | <b>Hundetaxe</b>                                     |                   | <b>6'960.00</b>   |                   | <b>8'000.00</b>   |                   | <b>6'640.00</b>   |
| 9103.4033.01 | Hundetaxe  |                   | 6'960.00          |                   | 8'000.00          |                   | 6'640.00          |
| <b>93</b>    | <b>Finanz- und Lastenausgleich</b>                   | <b>189'403.00</b> | <b>690'172.50</b> | <b>191'000.00</b> | <b>725'700.00</b> | <b>190'469.00</b> | <b>744'095.20</b> |
| <b>930</b>   | <b>Finanz- und Lastenausgleich</b>                   | <b>189'403.00</b> | <b>690'172.50</b> | <b>191'000.00</b> | <b>725'700.00</b> | <b>190'469.00</b> | <b>744'095.20</b> |
| <b>9300</b>  | <b>Finanz- und Lastenausgleich</b>                   | <b>189'403.00</b> | <b>690'172.50</b> | <b>191'000.00</b> | <b>725'700.00</b> | <b>190'469.00</b> | <b>744'095.20</b> |
| 9300.3621.61 | LA neue Aufgabenteilung                              | 189'403.00        |                   | 191'000.00        |                   | 190'469.00        |                   |
| 9300.4621.51 | Mindestausstattung                                   |                   | 245'568.00        |                   | 266'700.00        |                   | 282'792.00        |
| 9300.4621.61 | Geografisch-topo Zuschuss                            |                   | 55'592.00         |                   | 60'000.00         |                   | 59'063.00         |
| 9300.4621.62 | Soziodemografischer Zuschuss                         |                   | 6'733.00          |                   | 8'000.00          |                   | 7'056.00          |
| 9300.4621.91 | Fonds Sonderfälle Fusion                             |                   | 13'599.00         |                   | 14'000.00         |                   | 13'599.00         |
| 9300.4622.71 | Disparitätenabbau Gemeinden                          |                   | 362'808.00        |                   | 377'000.00        |                   | 380'402.00        |
| 9300.4690.01 | Gutschrift LA Anteil an Kosten<br>Feuerwehr Polycorn |                   | 5'872.50          |                   |                   |                   | 1'183.20          |
| <b>95</b>    | <b>Ertragsanteile, übrige</b>                        |                   | <b>6'572.60</b>   |                   | <b>1'000.00</b>   |                   | <b>128.80</b>     |
| <b>950</b>   | <b>Ertragsanteile, übrige</b>                        |                   | <b>6'572.60</b>   |                   | <b>1'000.00</b>   |                   | <b>128.80</b>     |
| <b>9500</b>  | <b>Ertragsanteile, übrige</b>                        |                   | <b>6'572.60</b>   |                   | <b>1'000.00</b>   |                   | <b>128.80</b>     |
| 9500.4024.01 | Erbschafts- und<br>Schenkungssteuern                 |                   | 6'203.80          |                   |                   |                   | 128.80            |
| 9500.4600.01 | Ertragsanteile Direkte<br>Bundessteuer               |                   | 368.80            |                   | 1'000.00          |                   |                   |
| <b>96</b>    | <b>Vermögens- und<br/>Schuldenverwaltung</b>         | <b>9'254.74</b>   | <b>231'665.55</b> | <b>34'000.00</b>  | <b>75'100.00</b>  | <b>17'940.61</b>  | <b>73'640.10</b>  |
| <b>961</b>   | <b>Zinsen</b>  | <b>2'233.84</b>   | <b>9'623.65</b>   | <b>11'000.00</b>  | <b>12'100.00</b>  | <b>4'836.48</b>   | <b>10'025.95</b>  |
| <b>9610</b>  | <b>Zinsen</b>  | <b>2'233.84</b>   | <b>9'623.65</b>   | <b>11'000.00</b>  | <b>12'100.00</b>  | <b>4'836.48</b>   | <b>10'025.95</b>  |
| 9610.3181.01 | Forderungsverluste Verzugszins                       |                   | 534.80            |                   |                   | 1'282.90          |                   |
| 9610.3400.01 | Zinsen Laufende<br>Verbindlichkeiten                 |                   | 156.84            |                   |                   |                   |                   |
| 9610.3406.01 | Zinsen Langfristige<br>Finanzverbindlichkeiten       |                   |                   | 6'000.00          |                   |                   |                   |
| 9610.3499.01 | Vergütungszinsen                                     | 1'542.20          |                   | 5'000.00          |                   | 3'553.58          |                   |
| 9610.4401.01 | Verzugszinsen  |                   | 9'116.05          |                   | 10'000.00         |                   | 8'497.25          |
| 9610.4407.01 | Zinse Langfristige Finanzanlagen                     |                   | 193.60            |                   | 1'600.00          |                   | 1'214.70          |
| 9610.4451.01 | Erträge aus Beteiligungen                            |                   | 314.00            |                   | 500.00            |                   | 314.00            |
| <b>963</b>   | <b>Liegenschaften des<br/>Finanzvermögens</b>        | <b>10'220.90</b>  | <b>222'041.90</b> | <b>23'000.00</b>  | <b>63'000.00</b>  | <b>11'154.13</b>  | <b>63'614.15</b>  |
| <b>9630</b>  | <b>Liegenschaften des<br/>Finanzvermögens</b>        | <b>10'220.90</b>  | <b>222'041.90</b> | <b>23'000.00</b>  | <b>63'000.00</b>  | <b>11'154.13</b>  | <b>63'614.15</b>  |
| 9630.3430.01 | Baulicher Unterhalt FV                               | 2'645.15          |                   | 8'000.00          |                   | 3'463.20          |                   |
| 9630.3431.01 | Nicht Baulicher Unterhalt FV                         | 1'110.60          |                   | 5'000.00          |                   | 1'243.25          |                   |
| 9630.3439.01 | Übriger Liegenschaftsaufwand FV                      | 6'465.15          |                   | 10'000.00         |                   | 6'447.68          |                   |
| 9630.4260.01 | Rückerstattungen Dritter                             |                   | 1'497.30          |                   | 2'000.00          |                   | 2'585.15          |
| 9630.4430.01 | Miete Pacht und Baurechtszinse                       |                   | 61'359.00         |                   | 61'000.00         |                   | 61'029.00         |
| 9630.4443.01 | Marktwertanpassung Buchgewinn                        |                   | 159'185.60        |                   |                   |                   |                   |

| Konto        | Erfolgsrechnung<br>Funktionale Gliederung ER | Rechnung 2020     |               | Budget 2020 |                   | Rechnung 2019    |               |
|--------------|--|-------------------|---------------|-------------|-------------------|------------------|---------------|
|              |  | Aufwand           | Ertrag        | Aufwand     | Ertrag            | Aufwand          | Ertrag        |
| <b>969</b>   | <b>Finanzvermögen</b>                        | <b>-3'200.00</b>  |               |             |                   | <b>1'950.00</b>  |               |
| <b>9690</b>  | <b>Finanzvermögen</b>                        | <b>-3'200.00</b>  |               |             |                   | <b>1'950.00</b>  |               |
| 9690.3180.01 | Wertberichtigung Guthaben                    | -3'200.00         |               |             |                   | 1'950.00         |               |
| <b>97</b>    | <b>Rückverteilungen</b>                      |                   | <b>206.70</b> |             | <b>700.00</b>     |                  | <b>466.25</b> |
| <b>971</b>   | <b>Rückverteilung CO2-Abgabe</b>             |                   | <b>206.70</b> |             | <b>700.00</b>     |                  | <b>466.25</b> |
| <b>9710</b>  | <b>Rückverteilung CO2-Abgabe</b>             |                   | <b>206.70</b> |             | <b>700.00</b>     |                  | <b>466.25</b> |
| 9710.4699.01 | Rückverteilung CO2 Abgabe                    |                   | 206.70        |             | 700.00            |                  | 466.25        |
| <b>99</b>    | <b>Nicht aufgeteilte Posten</b>              | <b>283'502.94</b> |               |             | <b>105'000.00</b> | <b>98'100.44</b> |               |
| <b>990</b>   | <b>Nicht aufgeteilte Posten</b>              |                   |               |             |                   | <b>98'100.44</b> |               |
| <b>9900</b>  | <b>Nicht aufgeteilte Posten</b>              |                   |               |             |                   | <b>98'100.44</b> |               |
| 9900.3894.01 | Zusätzliche Abschreibung VV                  |                   |               |             |                   | 98'100.44        |               |
| <b>999</b>   | <b>Abschluss</b>                             | <b>283'502.94</b> |               |             | <b>105'000.00</b> |                  |               |
| <b>9990</b>  | <b>Abschluss</b>                             | <b>283'502.94</b> |               |             | <b>105'000.00</b> |                  |               |
| 9990.9000.01 | Ertragsüberschuss                            | 283'502.94        |               |             |                   |                  |               |
| 9990.9001.01 | Aufwandüberschuss                            |                   |               |             | 105'000.00        |                  |               |

Sachgruppengliederung

| Konto        | Erfolgsrechnung<br>Sachgruppengliederung ER                        | Rechnung 2020       |                     | Budget 2020         |                     | Rechnung 2019       |                     |
|--------------|--|---------------------|---------------------|---------------------|---------------------|---------------------|---------------------|
|              |  | Aufwand             | Ertrag              | Aufwand             | Ertrag              | Aufwand             | Ertrag              |
|              | <b>Total</b>   | <b>4'278'168.07</b> | <b>4'278'168.07</b> | <b>4'333'200.00</b> | <b>4'333'200.00</b> | <b>4'077'379.70</b> | <b>4'077'379.70</b> |
| <b>3</b>     | <b>Aufwand</b>   | <b>3'994'665.13</b> |                     | <b>4'333'200.00</b> |                     | <b>4'032'616.10</b> |                     |
| <b>30</b>    | <b>Personalaufwand</b>   | <b>505'091.30</b>   |                     | <b>527'500.00</b>   |                     | <b>540'344.30</b>   |                     |
| <b>300</b>   | <b>Behörden und Kommissionen</b>                                   | <b>41'296.10</b>    |                     | <b>47'600.00</b>    |                     | <b>51'257.00</b>    |                     |
| <b>3000</b>  | <b>Löhne, Tag- und Sitzungsgelder an Behörden und Kommissionen</b> | <b>41'296.10</b>    |                     | <b>47'600.00</b>    |                     | <b>51'257.00</b>    |                     |
| 0110.3000.01 | Löhne Behörden Kommissionen  | 1'247.50            |                     | 1'600.00            |                     | 2'070.00            |                     |
| 0120.3000.01 | Löhne Behörden Kommissionen  | 29'442.00           |                     | 34'000.00           |                     | 32'500.00           |                     |
| 2110.3000.01 | Löhne Behörden Kommissionen  | 1'700.00            |                     | 1'700.00            |                     | 1'600.00            |                     |
| 2120.3000.01 | Löhne Behörden Kommissionen  | 2'780.00            |                     | 3'500.00            |                     | 9'730.00            |                     |
| 2170.3000.01 | Löhne Behörden Kommissionen  | 160.00              |                     |                     |                     |                     |                     |
| 6150.3000.01 | Löhne Behörden Kommissionen  | 1'401.65            |                     | 1'700.00            |                     | 1'309.25            |                     |
| 7101.3000.01 | Löhne Behörden Kommissionen  | 1'761.65            |                     | 1'700.00            |                     | 1'429.25            |                     |
| 7201.3000.01 | Löhne Behörden Kommissionen  | 1'401.65            |                     | 1'700.00            |                     | 1'309.25            |                     |
| 7301.3000.01 | Löhne Behörden Kommissionen  | 1'401.65            |                     | 1'700.00            |                     | 1'309.25            |                     |
| <b>301</b>   | <b>Löhne des Verwaltungs- und Betriebspersonals</b>                | <b>381'793.40</b>   |                     | <b>396'200.00</b>   |                     | <b>406'748.50</b>   |                     |
| <b>3010</b>  | <b>Löhne des Verwaltungs- und Betriebspersonals</b>                | <b>381'793.40</b>   |                     | <b>396'200.00</b>   |                     | <b>406'748.50</b>   |                     |
| 0220.3010.01 | Löhne Verwaltungspersonal  | 271'686.90          |                     | 275'000.00          |                     | 309'715.05          |                     |
| 0220.3010.09 | Taggelder Rückerstattungen   |                     |                     |                     |                     | -13'451.85          |                     |
| 0290.3010.01 | Löhne Reinigungspersonal   | 5'708.65            |                     | 6'000.00            |                     | 5'592.60            |                     |
| 2170.3010.01 | Löhne Schulhausabwarte   | 77'355.60           |                     | 75'000.00           |                     | 84'188.40           |                     |
| 2170.3010.09 | Taggelder Rückerstattungen   | -2'085.00           |                     |                     |                     | -6'504.20           |                     |
| 3420.3010.01 | Löhne Betriebspersonal   | 3'120.00            |                     | 3'000.00            |                     | 2'400.00            |                     |
| 4330.3010.01 | Löhne Lausefachpersonen  | 240.00              |                     | 700.00              |                     | 600.00              |                     |
| 6150.3010.01 | Löhne Betriebspersonal   | 18'829.75           |                     | 20'000.00           |                     | 16'047.00           |                     |
| 7101.3010.01 | Löhne Brunnenmeister   | 3'435.00            |                     | 7'000.00            |                     | 5'139.00            |                     |
| 7201.3010.01 | Löhne Anlagewarte  | 1'912.50            |                     | 2'000.00            |                     | 1'642.50            |                     |
| 7301.3010.01 | Löhne Abfallentsorgung   | 150.00              |                     | 3'000.00            |                     | 180.00              |                     |
| 7410.3010.01 | Löhne Wasserbau  | 420.00              |                     | 3'000.00            |                     | 315.00              |                     |
| 8110.3010.01 | Löhne Ackerbau Feuerbrand  | 1'020.00            |                     | 1'500.00            |                     | 885.00              |                     |
| <b>305</b>   | <b>Arbeitgeberbeiträge</b>   | <b>66'674.85</b>    |                     | <b>75'200.00</b>    |                     | <b>67'519.70</b>    |                     |
| <b>3050</b>  | <b>AG-Beiträge AHV, IV, EO, ALV, Verwaltungskosten</b>             | <b>24'290.30</b>    |                     | <b>28'300.00</b>    |                     | <b>26'602.15</b>    |                     |
| 0120.3050.01 | AG Beiträge AHV IV EO ALV  | 1'189.05            |                     | 1'600.00            |                     | 1'344.45            |                     |
| 0220.3050.01 | AG Beiträge AHV IV EO ALV  | 18'026.00           |                     | 20'000.00           |                     | 20'107.20           |                     |
| 2170.3050.01 | AG Beiträge AHV IV EO ALV  | 3'872.50            |                     | 5'000.00            |                     | 3'930.05            |                     |
| 3420.3050.01 | AG Beiträge AHV IV EO ALV  | 63.10               |                     |                     |                     |                     |                     |
| 6150.3050.01 | AG Beiträge AHV IV EO ALV  | 889.10              |                     | 1'400.00            |                     | 938.45              |                     |
| 7101.3050.01 | AG Beiträge AHV IV EO ALV  | 146.30              |                     | 300.00              |                     | 282.00              |                     |
| 7201.3050.01 | AG Beiträge AHV IV EO ALV  | 84.15               |                     |                     |                     |                     |                     |
| 7301.3050.01 | AG Beiträge AHV IV EO ALV  | 4.80                |                     |                     |                     |                     |                     |
| 7410.3050.01 | AG Beiträge AHV IV EO ALV  | 15.30               |                     |                     |                     |                     |                     |
| <b>3052</b>  | <b>AG-Beiträge an Pensionskassen</b>                               | <b>23'065.10</b>    |                     | <b>27'000.00</b>    |                     | <b>22'097.05</b>    |                     |
| 0220.3052.01 | AG Beiträge Pensionskasse  | 20'711.30           |                     | 22'000.00           |                     | 19'313.60           |                     |
| 2170.3052.01 | AG Beiträge Pensionskasse  | 2'353.80            |                     | 5'000.00            |                     | 2'783.45            |                     |
| <b>3053</b>  | <b>AG-Beiträge an Unfallversicherungen</b>                         | <b>6'087.10</b>     |                     | <b>7'100.00</b>     |                     | <b>6'464.60</b>     |                     |
| 0220.3053.01 | AG Beiträge Unfallversicherung                                     | 4'987.10            |                     | 6'000.00            |                     | 5'364.60            |                     |
| 2170.3053.01 | AG Beiträge Unfallversicherung                                     | 1'100.00            |                     | 1'100.00            |                     | 1'100.00            |                     |

Sachgruppengliederung

| Konto        | Erfolgsrechnung<br>Sachgruppengliederung ER            | Rechnung 2020       |        | Budget 2020         |        | Rechnung 2019     |        |
|--------------|--|---------------------|--------|---------------------|--------|-------------------|--------|
|              |  | Aufwand             | Ertrag | Aufwand             | Ertrag | Aufwand           | Ertrag |
| <b>3054</b>  | <b>AG-Beiträge an<br/>Familienausgleichskasse</b>      | <b>5'874.10</b>     |        | <b>6'800.00</b>     |        | <b>6'459.00</b>   |        |
| 0120.3054.01 | AG Beiträge FaZu                                       | 298.40              |        | 300.00              |        | 345.55            |        |
| 0220.3054.01 | AG Beiträge FaZu                                       | 4'302.05            |        | 5'000.00            |        | 4'759.95          |        |
| 2170.3054.01 | AG Beiträge FaZu                                       | 971.75              |        | 1'000.00            |        | 1'039.80          |        |
| 3420.3054.01 | AG Beiträge FaZu                                       | 15.85               |        |                     |        |                   |        |
| 6150.3054.01 | AG Beiträge FaZu                                       | 223.20              |        | 400.00              |        | 241.25            |        |
| 7101.3054.01 | AG Beiträge FaZu                                       | 36.70               |        | 100.00              |        | 72.45             |        |
| 7201.3054.01 | AG Beiträge FaZu                                       | 21.10               |        |                     |        |                   |        |
| 7301.3054.01 | AG Beiträge FaZu                                       | 1.20                |        |                     |        |                   |        |
| 7410.3054.01 | AG Beiträge FaZu                                       | 3.85                |        |                     |        |                   |        |
| <b>3055</b>  | <b>AG-Beiträge an<br/>Krankentaggeldversicherungen</b> | <b>7'358.25</b>     |        | <b>6'000.00</b>     |        | <b>5'896.90</b>   |        |
| 0220.3055.01 | AG Beiträge Krankentaggeld                             | 6'158.25            |        | 4'800.00            |        | 4'696.90          |        |
| 2170.3055.01 | AG Beiträge Krankentaggeld                             | 1'200.00            |        | 1'200.00            |        | 1'200.00          |        |
| <b>309</b>   | <b>Übriger Personalaufwand</b>                         | <b>15'326.95</b>    |        | <b>8'500.00</b>     |        | <b>14'819.10</b>  |        |
| <b>3090</b>  | <b>Aus- und Weiterbildung des<br/>Personals</b>        | <b>6'626.95</b>     |        | <b>8'500.00</b>     |        | <b>14'819.10</b>  |        |
| 0120.3090.01 | Aus-/Weiterbildung GR                                  |                     |        |                     |        | 646.00            |        |
| 0220.3090.01 | Aus-/Weiterbildung Personal                            | 6'626.95            |        | 8'500.00            |        | 14'173.10         |        |
| <b>3099</b>  | <b>Übriger Personalaufwand</b>                         | <b>8'700.00</b>     |        |                     |        |                   |        |
| 0220.3099.01 | Personalaufwand GLAZ/Ferien                            | 8'700.00            |        |                     |        |                   |        |
| <b>31</b>    | <b>Sach- und übriger<br/>Betriebsaufwand</b>           | <b>1'028'773.79</b> |        | <b>1'262'500.00</b> |        | <b>943'196.30</b> |        |
| <b>310</b>   | <b>Material- und Warenaufwand</b>                      | <b>68'733.47</b>    |        | <b>80'400.00</b>    |        | <b>54'863.62</b>  |        |
| <b>3100</b>  | <b>Büromaterial</b>                                    | <b>4'721.69</b>     |        | <b>5'600.00</b>     |        | <b>590.80</b>     |        |
| 0110.3100.01 | Abstimmungskuverts                                     | 62.88               |        |                     |        |                   |        |
| 0220.3100.01 | Büromaterial   | 4'031.06            |        | 5'000.00            |        | 525.95            |        |
| 2120.3100.01 | Büro und Informatikmaterial                            | 627.75              |        | 600.00              |        | 64.85             |        |
| <b>3101</b>  | <b>Betriebs-, Verbrauchsmaterial</b>                   | <b>30'852.43</b>    |        | <b>30'000.00</b>    |        | <b>22'099.04</b>  |        |
| 0290.3101.01 | Betriebs- und Verbrauchsmaterial                       | 482.60              |        | 1'000.00            |        | 952.30            |        |
| 2170.3101.01 | Betriebs- und Verbrauchsmaterial                       | 10'132.52           |        | 6'500.00            |        | 6'875.00          |        |
| 6150.3101.01 | Betriebs- und Verbrauchsmaterial                       | 18'427.11           |        | 20'000.00           |        | 12'211.94         |        |
| 7101.3101.01 | Betriebs- und Verbrauchsmaterial                       |                     |        | 500.00              |        | 321.05            |        |
| 7792.3101.01 | Verbrauchsmaterial Robidog                             | 1'810.20            |        | 2'000.00            |        | 1'738.75          |        |
| <b>3102</b>  | <b>Drucksachen, Publikationen</b>                      | <b>7'250.75</b>     |        | <b>12'300.00</b>    |        | <b>9'474.75</b>   |        |
| 0220.3102.01 | Drucksachen Publikationen                              | 6'282.25            |        | 11'000.00           |        | 7'693.50          |        |
| 2170.3102.01 | Drucksachen Publikationen                              | 370.50              |        | 300.00              |        | 1'182.25          |        |
| 5440.3102.01 | Drucksachen Elternbriefe                               | 598.00              |        | 1'000.00            |        | 599.00            |        |
| <b>3103</b>  | <b>Fachliteratur, Zeitschriften</b>                    | <b>438.15</b>       |        | <b>500.00</b>       |        | <b>393.40</b>     |        |
| 2120.3103.01 | Fachliteratur Zeitschriften                            | 438.15              |        | 500.00              |        | 393.40            |        |
| <b>3104</b>  | <b>Lehrmittel</b>                                      | <b>24'526.20</b>    |        | <b>30'400.00</b>    |        | <b>21'206.03</b>  |        |
| 2110.3104.01 | Lehrmittel   | 2'794.90            |        | 3'600.00            |        | 2'523.63          |        |
| 2120.3104.01 | Lehrmittel   | 21'731.30           |        | 26'800.00           |        | 18'682.40         |        |
| <b>3105</b>  | <b>Lebensmittel</b>                                    | <b>422.75</b>       |        | <b>800.00</b>       |        | <b>507.60</b>     |        |
| 0220.3105.01 | Lebensmittel Valser                                    | 422.75              |        | 800.00              |        | 507.60            |        |
| <b>3106</b>  | <b>Medizinisches Material</b>                          |                     |        | <b>200.00</b>       |        |                   |        |
| 4330.3106.01 | Medizinisches Material                                 |                     |        | 200.00              |        |                   |        |
| <b>3109</b>  | <b>Übriger Material- und<br/>Warenaufwand</b>          | <b>521.50</b>       |        | <b>600.00</b>       |        | <b>592.00</b>     |        |
| 1120.3109.01 | Materialaufwand Mofamarken                             | 521.50              |        | 600.00              |        | 592.00            |        |

Sachgruppengliederung

| Konto        | Erfolgsrechnung<br>Sachgruppengliederung ER                   | Rechnung 2020     |        | Budget 2020       |        | Rechnung 2019     |        |
|--------------|---|-------------------|--------|-------------------|--------|-------------------|--------|
|              |   | Aufwand           | Ertrag | Aufwand           | Ertrag | Aufwand           | Ertrag |
| <b>311</b>   | <b>Nicht aktivierbare Anlagen</b>                             | <b>58'275.91</b>  |        | <b>62'000.00</b>  |        | <b>35'874.55</b>  |        |
| <b>3110</b>  | <b>Büromöbel und Geräte</b>                                   | <b>19'207.00</b>  |        | <b>9'900.00</b>   |        | <b>15'397.00</b>  |        |
| 0290.3110.01 | Anschaffung Mobiliar und Geräte                               | 10'148.10         |        | 1'000.00          |        | 4'648.60          |        |
| 2110.3110.01 | Anschaffung Mobiliar und Geräte                               | 215.00            |        |                   |        | 1'541.00          |        |
| 2120.3110.01 | Anschaffung Mobiliar und Geräte                               | 8'843.90          |        | 7'300.00          |        | 7'616.55          |        |
| 2170.3110.01 | Anschaffung Turngeräte  |                   |        | 1'600.00          |        | 1'590.85          |        |
| <b>3111</b>  | <b>Maschinen, Geräte und Fahrzeuge</b>                        | <b>20'880.65</b>  |        | <b>24'200.00</b>  |        | <b>7'949.00</b>   |        |
| 1120.3111.01 | Anschaffung Mobilien, Geräte                                  | 2'564.25          |        |                   |        |                   |        |
| 2120.3111.01 | Anschaffung Geräte Werken                                     | 1'131.65          |        | 4'500.00          |        | 3'367.10          |        |
| 2170.3111.01 | Anschaffung Apparate Geräte                                   | 10'941.25         |        | 9'000.00          |        | 4'581.90          |        |
| 3290.3111.01 | Anschaffung Geräte  | 429.70            |        | 1'500.00          |        |                   |        |
| 6150.3111.01 | Anschaffung Maschinen Geräte                                  | 4'254.15          |        | 5'700.00          |        |                   |        |
| 7101.3111.01 | Anschaffung Maschinen Geräte                                  | 1'559.65          |        | 2'500.00          |        |                   |        |
| 7792.3111.01 | Anschaffung Robidog Kästen                                    |                   |        | 1'000.00          |        |                   |        |
| <b>3113</b>  | <b>Hardware</b>   | <b>14'750.35</b>  |        | <b>19'400.00</b>  |        | <b>11'259.85</b>  |        |
| 0220.3113.01 | Anschaffung Hardware  | 12'113.50         |        | 11'000.00         |        |                   |        |
| 2120.3113.01 | Anschaffung Hardware  | 2'636.85          |        | 8'400.00          |        | 11'259.85         |        |
| <b>3116</b>  | <b>Medizinische Geräte</b>                                    | <b>556.81</b>     |        |                   |        |                   |        |
| 4320.3116.01 | Anschaffung Defibrillator                                     | 556.81            |        |                   |        |                   |        |
| <b>3118</b>  | <b>Immaterielle Anlagen</b>                                   | <b>1'932.70</b>   |        | <b>3'000.00</b>   |        | <b>1'268.70</b>   |        |
| 2120.3118.01 | Anschaffung Software Lizenzen                                 | 1'932.70          |        | 3'000.00          |        | 1'268.70          |        |
| <b>3119</b>  | <b>Übrige nicht aktivierbare Anlagen</b>                      | <b>948.40</b>     |        | <b>5'500.00</b>   |        |                   |        |
| 7301.3119.01 | Anschaffung Container   | 948.40            |        | 5'500.00          |        |                   |        |
| <b>312</b>   | <b>Ver- und Entsorgung Liegenschaften Verwaltungsvermögen</b> | <b>52'082.50</b>  |        | <b>71'500.00</b>  |        | <b>60'838.50</b>  |        |
| <b>3120</b>  | <b>Ver- und Entsorgung Liegenschaften Verwaltungsvermögen</b> | <b>52'082.50</b>  |        | <b>71'500.00</b>  |        | <b>60'838.50</b>  |        |
| 0290.3120.01 | Ver- und Entsorgung   | 11'328.85         |        | 12'000.00         |        | 10'502.87         |        |
| 1620.3120.01 | Ver- und Entsorgung   | 4'728.00          |        | 4'500.00          |        | 5'220.15          |        |
| 2170.3120.01 | Ver- und Entsorgung   | 30'130.20         |        | 45'000.00         |        | 38'272.52         |        |
| 6150.3120.01 | Ver- und Entsorgung   | 4'120.25          |        | 7'000.00          |        | 5'053.36          |        |
| 7101.3120.01 | Ver- und Entsorgung   | 326.80            |        | 500.00            |        | 314.65            |        |
| 7201.3120.01 | Ver- und Entsorgung   | 1'448.40          |        | 2'500.00          |        | 1'474.95          |        |
| <b>313</b>   | <b>Dienstleistungen und Honorare</b>                          | <b>231'858.74</b> |        | <b>282'300.00</b> |        | <b>253'485.32</b> |        |
| <b>3130</b>  | <b>Dienstleistungen Dritter</b>                               | <b>185'206.44</b> |        | <b>219'400.00</b> |        | <b>191'638.20</b> |        |
| 0110.3130.01 | DL Dritter Silea Porti  | 3'283.00          |        | 6'000.00          |        | 5'015.95          |        |
| 0220.3130.01 | DL Dritter Porti Telefon MGB                                  | 8'743.20          |        | 11'000.00         |        | 16'624.80         |        |
| 1400.3130.01 | DL Dritter Einwohnerkontrolle                                 | 2'895.90          |        | 3'000.00          |        | 1'829.90          |        |
| 1400.3130.02 | DL Dritter Bau  | 21'058.35         |        | 15'000.00         |        | 20'366.90         |        |
| 2120.3130.01 | DL Dritter Telefon Porti                                      | 1'889.35          |        | 3'300.00          |        | 6'821.45          |        |
| 2195.3130.01 | DL Schülertransporte  | 32'749.20         |        | 30'100.00         |        | 25'664.90         |        |
| 3290.3130.01 | DL Jugend- und Dorfanlässe                                    | 1'565.40          |        | 2'500.00          |        | 1'105.40          |        |
| 3290.3130.02 | DL Seniorenanlässe  |                   |        | 4'700.00          |        | 3'514.90          |        |
| 3290.3130.03 | DL Partnergemeinde Strunkovic                                 |                   |        | 1'500.00          |        |                   |        |
| 3420.3130.01 | DL Ferienpass Jugendanlass                                    | 150.00            |        | 1'000.00          |        | 255.00            |        |
| 5450.3130.01 | Gutscheinverwaltung   |                   |        | 2'000.00          |        |                   |        |
| 6150.3130.01 | Dienstleistungen Dritter                                      | 37'953.80         |        | 56'000.00         |        | 36'257.60         |        |
| 7101.3130.01 | Dienstleistungen Dritter Porti                                | 253.45            |        | 500.00            |        | 88.20             |        |
| 7201.3130.01 | Dienstleistungen Dritter Porti                                | 253.40            |        | 800.00            |        | 88.20             |        |
| 7301.3130.01 | Dienstleistungen Dritter Porti                                | 803.54            |        | 3'000.00          |        | 522.25            |        |

Sachgruppengliederung

| Konto        | Erfolgsrechnung<br>Sachgruppengliederung ER                       | Rechnung 2020     |        | Budget 2020       |        | Rechnung 2019     |        |
|--------------|---|-------------------|--------|-------------------|--------|-------------------|--------|
|              |   | Aufwand           | Ertrag | Aufwand           | Ertrag | Aufwand           | Ertrag |
| 7301.3130.02 | DL Hausabfall Abfuhrkosten  | 18'122.65         |        | 18'000.00         |        | 17'674.60         |        |
| 7301.3130.03 | DL Hausabfall Deponiegebühren                                     | 23'811.10         |        | 30'000.00         |        | 24'921.75         |        |
| 7301.3130.04 | DL Grüngut Abfuhr und Deponie                                     | 26'482.20         |        | 24'000.00         |        | 24'866.55         |        |
| 7301.3130.05 | DL Glas Abfuhr und Deponie  | 346.15            |        | 1'500.00          |        | 826.30            |        |
| 7301.3130.06 | DL Sonderabfall Abfuhr Deponie                                    | 3'414.90          |        | 5'500.00          |        | 5'193.55          |        |
| 7301.3130.07 | DL Karton Abfuhr und Deponie                                      | 1'430.85          |        |                   |        |                   |        |
| <b>3131</b>  | <b>Planung und Projektierungen<br/>Dritter</b>                    |                   |        | <b>10'800.00</b>  |        |                   |        |
| 6150.3131.01 | Planungen Projektierungen Dritter                                 |                   |        | 9'000.00          |        |                   |        |
| 8200.3131.01 | Projektierungen Dritter Engiwald                                  |                   |        | 1'800.00          |        |                   |        |
| <b>3132</b>  | <b>Honorare externe Berater,<br/>Gutachter, Fachexperten etc.</b> | <b>25'648.00</b>  |        | <b>18'500.00</b>  |        | <b>43'860.20</b>  |        |
| 0110.3132.01 | Honorare Revision   | 4'898.75          |        | 7'500.00          |        | 5'600.00          |        |
| 0120.3132.01 | Honorare Berater Experten   |                   |        |                   |        | 2'924.00          |        |
| 0220.3132.01 | Honorare Fachexperten   | 15'395.45         |        |                   |        | 28'853.10         |        |
| 1400.3132.01 | Honorare Experte Vermessung                                       | 5'053.80          |        | 6'000.00          |        | 6'483.10          |        |
| 7410.3132.01 | Honorare Berater Experten   | 300.00            |        |                   |        |                   |        |
| 7900.3132.01 | Honorare Raumplaner   |                   |        | 5'000.00          |        |                   |        |
| <b>3134</b>  | <b>Sachversicherungsprämien</b>                                   | <b>14'630.35</b>  |        | <b>19'500.00</b>  |        | <b>13'743.57</b>  |        |
| 0220.3134.01 | Sachversicherungsprämien  | 5'226.10          |        | 5'600.00          |        | 5'226.10          |        |
| 1620.3134.01 | Sachversicherungsprämien  | 1'118.70          |        | 1'500.00          |        | 1'118.70          |        |
| 2170.3134.01 | Sachversicherungsprämien  | 6'778.35          |        | 7'800.00          |        | 6'319.17          |        |
| 6150.3134.01 | Sachversicherungsprämien  | 1'507.20          |        | 1'300.00          |        | 1'079.60          |        |
| 7450.3134.01 | Sachversicherung Einsatzkosten                                    |                   |        | 3'300.00          |        |                   |        |
| <b>3136</b>  | <b>Honorare privatärztlicher<br/>Tätigkeit</b>                    | <b>3'943.95</b>   |        | <b>5'000.00</b>   |        | <b>4'243.35</b>   |        |
| 4330.3136.01 | Honorare Schularzt  | 660.00            |        | 1'500.00          |        | 550.00            |        |
| 4331.3136.01 | Honorare Schulzahnarzt  | 3'283.95          |        | 3'500.00          |        | 3'693.35          |        |
| <b>3138</b>  | <b>Kurse, Prüfungen und<br/>Beratungen</b>                        | <b>2'430.00</b>   |        | <b>9'100.00</b>   |        |                   |        |
| 2120.3138.01 | Kurse Beratungen Schüler  | 2'430.00          |        | 9'100.00          |        |                   |        |
| <b>314</b>   | <b>Baulicher Unterhalt und<br/>betrieblicher Unterhalt</b>        | <b>397'557.87</b> |        | <b>619'800.00</b> |        | <b>394'596.60</b> |        |
| <b>3141</b>  | <b>Unterhalt Strassen /<br/>Verkehrswege</b>                      | <b>60'546.75</b>  |        | <b>103'000.00</b> |        | <b>221'273.25</b> |        |
| 3420.3141.01 | Unterhalt Wanderwege  | 2'886.10          |        | 3'000.00          |        | 2'521.00          |        |
| 6150.3141.01 | Unterhalt Strassen  | 57'660.65         |        | 100'000.00        |        | 218'752.25        |        |
| <b>3142</b>  | <b>Unterhalt Wasserbau</b>  | <b>34'615.90</b>  |        | <b>18'300.00</b>  |        | <b>6'305.00</b>   |        |
| 3420.3142.01 | Unterhalt Wasserbau Ufer Wege                                     | 360.85            |        | 300.00            |        | 319.00            |        |
| 7410.3142.01 | Unterhalt Wasserbau   | 34'255.05         |        | 18'000.00         |        | 5'986.00          |        |
| <b>3143</b>  | <b>Unterhalt übrige Tiefbauten</b>                                | <b>264'112.25</b> |        | <b>440'000.00</b> |        | <b>124'034.05</b> |        |
| 7101.3143.01 | Unterhalt Wasserleitungen   | 38'420.55         |        | 180'000.00        |        | 39'437.00         |        |
| 7201.3143.01 | Unterhalt Abwasserleitungen                                       | 225'691.70        |        | 260'000.00        |        | 84'597.05         |        |
| <b>3144</b>  | <b>Unterhalt Hochbauten,<br/>Gebäude</b>                          | <b>31'076.87</b>  |        | <b>44'000.00</b>  |        | <b>32'916.75</b>  |        |
| 0290.3144.01 | Unterhalt Hochbauten  | 1'824.90          |        | 10'000.00         |        | 1'398.10          |        |
| 1620.3144.01 | Unterhalt Zivilschutzanlagen                                      | 13'205.35         |        | 14'000.00         |        | 2'393.80          |        |
| 2170.3144.01 | Unterhalt Hochbauten  | 16'046.62         |        | 20'000.00         |        | 29'124.85         |        |
| <b>3145</b>  | <b>Unterhalt Wald</b>   | <b>7'065.10</b>   |        | <b>10'000.00</b>  |        | <b>8'916.50</b>   |        |
| 8200.3145.01 | Unterhalt Wald  | 7'065.10          |        | 10'000.00         |        | 8'916.50          |        |
| <b>3149</b>  | <b>Unterhalt übrige Sachanlagen</b>                               | <b>141.00</b>     |        | <b>4'500.00</b>   |        | <b>1'151.05</b>   |        |
| 7301.3149.01 | Unterhalt Übrige Sachanlagen                                      | 141.00            |        | 4'500.00          |        | 1'151.05          |        |



Sachgruppengliederung

| Konto        | Erfolgsrechnung<br>Sachgruppengliederung ER                        | Rechnung 2020     |        | Budget 2020      |        | Rechnung 2019    |        |
|--------------|--|-------------------|--------|------------------|--------|------------------|--------|
|              |  | Aufwand           | Ertrag | Aufwand          | Ertrag | Aufwand          | Ertrag |
| <b>315</b>   | <b>Unterhalt Mobilien und immaterielle Anlagen</b>                 | <b>25'572.40</b>  |        | <b>30'000.00</b> |        | <b>18'660.80</b> |        |
| <b>3151</b>  | <b>Unterhalt Apparate, Maschinen, Geräte, Fahrzeuge, Werkzeuge</b> | <b>5'913.90</b>   |        | <b>9'400.00</b>  |        | <b>4'143.15</b>  |        |
| 1620.3151.01 | Unterhalt Apparate Sirene  |                   |        |                  |        | 1'423.80         |        |
| 2120.3151.01 | Unterhalt Geräte Werken  | 2'022.60          |        | 4'400.00         |        |                  |        |
| 2170.3151.01 | Unterhalt Apparate Geräte  | 1'395.35          |        | 3'000.00         |        |                  |        |
| 6150.3151.01 | Unterhalt Maschinen Werkzeuge                                      | 2'495.95          |        | 2'000.00         |        | 2'719.35         |        |
| <b>3158</b>  | <b>Unterhalt immaterielle Anlagen</b>                              | <b>18'866.90</b>  |        | <b>19'700.00</b> |        | <b>14'455.20</b> |        |
| 0110.3158.01 | Unterhalt Software   | 156.15            |        | 200.00           |        | 391.75           |        |
| 0220.3158.01 | Unterhalt Software Lizenzen  | 13'076.80         |        | 14'500.00        |        | 14'063.45        |        |
| 2120.3158.01 | Unterhalt Software Hardware  | 5'633.95          |        | 5'000.00         |        |                  |        |
| <b>3159</b>  | <b>Unterhalt übrige mobile Anlagen</b>                             | <b>791.60</b>     |        | <b>900.00</b>    |        | <b>62.45</b>     |        |
| 2110.3159.01 | Unterhalt Mobilien   |                   |        | 600.00           |        |                  |        |
| 2120.3159.01 | Unterhalt Mobilien   | 791.60            |        | 300.00           |        | 62.45            |        |
| <b>316</b>   | <b>Mieten, Leasing, Pachten, Benützungsgebühren</b>                | <b>51'362.45</b>  |        | <b>51'500.00</b> |        | <b>44'973.07</b> |        |
| <b>3160</b>  | <b>Miete und Pacht Liegenschaften</b>                              | <b>9'600.00</b>   |        | <b>9'600.00</b>  |        | <b>9'600.00</b>  |        |
| 2170.3160.01 | Mieten Pacht Liegenschaften  | 9'600.00          |        | 9'600.00         |        | 9'600.00         |        |
| <b>3161</b>  | <b>Mieten, Benützungskosten Anlagen</b>                            | <b>25'398.60</b>  |        | <b>24'400.00</b> |        | <b>21'168.22</b> |        |
| 0220.3161.01 | Mieten Benützungskosten MFG  | 4'497.90          |        | 4'500.00         |        | 4'372.05         |        |
| 1120.3161.01 | Mieten Benützungskosten  | 250.00            |        |                  |        |                  |        |
| 2120.3161.01 | Mieten Benützungskosten MFG  | 5'102.55          |        | 4'900.00         |        | 4'807.75         |        |
| 3420.3161.01 | Mieten Benützung Maschinen   | 80.00             |        |                  |        |                  |        |
| 6150.3161.01 | Mieten Benützung Maschinen   | 15'083.15         |        | 15'000.00        |        | 11'988.42        |        |
| 7101.3161.01 | Mieten Benützung Maschinen   | 189.00            |        |                  |        |                  |        |
| 7201.3161.01 | Mieten Benützung Maschinen   | 196.00            |        |                  |        |                  |        |
| <b>3169</b>  | <b>Übrige Mieten und Benützungskosten</b>                          | <b>16'363.85</b>  |        | <b>17'500.00</b> |        | <b>14'204.85</b> |        |
| 0220.3169.01 | Mieten Benützung Software  | 16'363.85         |        | 17'500.00        |        | 14'204.85        |        |
| <b>317</b>   | <b>Spesenentschädigungen</b>                                       | <b>27'634.35</b>  |        | <b>45'000.00</b> |        | <b>41'505.39</b> |        |
| <b>3170</b>  | <b>Reisekosten und Spesen</b>                                      | <b>16'995.15</b>  |        | <b>24'700.00</b> |        | <b>25'681.50</b> |        |
| 0110.3170.01 | Reisekosten und Spesen   |                   |        | 500.00           |        | 67.65            |        |
| 0120.3170.01 | Reisekosten und Spesen   | 5'382.70          |        | 6'800.00         |        | 5'486.00         |        |
| 0120.3170.02 | Freier Ratskredit  | 7'218.35          |        | 10'000.00        |        | 8'439.75         |        |
| 0220.3170.01 | Reisekosten und Spesen   | 346.40            |        | 1'700.00         |        | 1'224.70         |        |
| 2120.3170.01 | Reisekosten und Spesen   | 2'851.60          |        | 5'300.00         |        | 3'760.65         |        |
| 2170.3170.01 | Reisekosten und Spesen   | 25.90             |        | 200.00           |        | 5'982.75         |        |
| 3420.3170.01 | Reisekosten und Spesen   | 60.00             |        |                  |        |                  |        |
| 6150.3170.01 | Reisekosten und Spesen   | 1'062.30          |        |                  |        |                  |        |
| 7101.3170.01 | Reisekosten und Spesen   | 26.90             |        | 200.00           |        | 720.00           |        |
| 7410.3170.01 | Reisekosten und Spesen   | 21.00             |        |                  |        |                  |        |
| <b>3171</b>  | <b>Exkursionen, Schulreisen und Lager</b>                          | <b>10'639.20</b>  |        | <b>20'300.00</b> |        | <b>15'823.89</b> |        |
| 2110.3171.02 | Exkursionen Schulreisen  |                   |        | 1'100.00         |        | 205.00           |        |
| 2120.3171.01 | Exkursionen Schulreisen  | 10'639.20         |        | 19'200.00        |        | 15'618.89        |        |
| <b>318</b>   | <b>Wertberichtigungen auf Forderungen</b>                          | <b>115'696.10</b> |        | <b>20'000.00</b> |        | <b>38'398.45</b> |        |
| <b>3180</b>  | <b>Wertberichtigungen auf Forderungen</b>                          | <b>90'900.00</b>  |        |                  |        | <b>17'598.00</b> |        |

Sachgruppengliederung

| Konto        | Erfolgsrechnung<br>Sachgruppengliederung ER                | Rechnung 2020     |        | Budget 2020       |        | Rechnung 2019    |        |
|--------------|--|-------------------|--------|-------------------|--------|------------------|--------|
|              |  | Aufwand           | Ertrag | Aufwand           | Ertrag | Aufwand          | Ertrag |
| 9100.3180.01 | WB gefährdete Steuerguthaben                               | 94'100.00         |        |                   |        | 15'648.00        |        |
| 9690.3180.01 | Wertberichtigung Guthaben                                  | -3'200.00         |        |                   |        | 1'950.00         |        |
| <b>3181</b>  | <b>Tatsächliche<br/>Forderungsverluste</b>                 | <b>24'796.10</b>  |        | <b>20'000.00</b>  |        | <b>20'800.45</b> |        |
| 1400.3181.01 | Forderungsverluste   |                   |        |                   |        | 5'855.00         |        |
| 1500.3181.01 | Forderungsverluste Ersatzabgabe                            |                   |        |                   |        | 577.15           |        |
| 9100.3181.01 | Forderungsverluste allgemeine<br>Gemeindesteuern           | 19'075.30         |        | 20'000.00         |        | 10'854.60        |        |
| 9101.3181.01 | Forderungsverluste<br>Sondersteuern                        | 5'040.75          |        |                   |        | 1'991.15         |        |
| 9102.3181.01 | Forderungsverluste<br>Liegenschaftssteuern                 | 145.25            |        |                   |        | 239.65           |        |
| 9610.3181.01 | Forderungsverluste Verzugszins                             | 534.80            |        |                   |        | 1'282.90         |        |
| <b>33</b>    | <b>Abschreibungen<br/>Verwaltungsvermögen</b>              | <b>128'599.15</b> |        | <b>114'200.00</b> |        | <b>93'234.00</b> |        |
| <b>330</b>   | <b>Sachanlagen VV</b>                                      | <b>127'346.90</b> |        | <b>104'300.00</b> |        | <b>91'980.00</b> |        |
| <b>3300</b>  | <b>Planmässige Abschreibungen<br/>Sachanlagen</b>          | <b>93'477.00</b>  |        | <b>104'300.00</b> |        | <b>91'980.00</b> |        |
| 2170.3300.41 | Planmässige Abschreibung<br>Hochbau                        | 76'345.90         |        | 93'000.00         |        | 76'346.00        |        |
| 2170.3300.61 | Planmässige Abschreibung<br>Mobilien                       | 8'265.95          |        |                   |        | 8'266.00         |        |
| 6150.3300.11 | Planmässige Abschreibung<br>Strassen                       | 5'940.60          |        | 9'700.00          |        | 5'941.00         |        |
| 7101.3300.31 | Planmässige Abschreibung<br>Tiefbauten                     | 1'521.15          |        | 100.00            |        | 24.00            |        |
| 7201.3300.31 | Planmässige Abschreibung<br>Tiefbauten                     | 338.25            |        | 400.00            |        | 338.00           |        |
| 7201.3300.41 | Planmässige Abschreibung ARA<br>Thunersee                  | 1'065.15          |        | 1'100.00          |        | 1'065.00         |        |
| <b>3301</b>  | <b>Ausserplanmässige<br/>Abschreibungen Sachanlagen</b>    | <b>33'869.90</b>  |        |                   |        |                  |        |
| 7201.3301.31 | Ausserplanmässige Abschreibung<br>Tiefbauten               | 33'869.90         |        |                   |        |                  |        |
| <b>332</b>   | <b>Abschreibungen Immaterielle<br/>Anlagen</b>             | <b>1'252.25</b>   |        | <b>9'900.00</b>   |        | <b>1'254.00</b>  |        |
| <b>3320</b>  | <b>Planmässige Abschreibungen<br/>immaterielle Anlagen</b> | <b>1'252.25</b>   |        | <b>9'900.00</b>   |        | <b>1'254.00</b>  |        |
| 7101.3320.91 | Planmässige Abschreibung<br>Immaterielle Anlagen           | 1'252.25          |        | 1'300.00          |        | 1'254.00         |        |
| 7900.3320.91 | Planmässige Abschreibung<br>Immaterielle Anlagen           |                   |        | 8'600.00          |        |                  |        |
| <b>34</b>    | <b>Finanzaufwand</b>                                       | <b>11'919.94</b>  |        | <b>34'000.00</b>  |        | <b>14'707.71</b> |        |
| <b>340</b>   | <b>Zinsaufwand</b>   | <b>156.84</b>     |        | <b>6'000.00</b>   |        |                  |        |
| <b>3400</b>  | <b>Verzinsung laufende<br/>Verbindlichkeiten</b>           | <b>156.84</b>     |        |                   |        |                  |        |
| 9610.3400.01 | Zinsen Laufende<br>Verbindlichkeiten                       | 156.84            |        |                   |        |                  |        |
| <b>3406</b>  | <b>Verzinsung langfristige<br/>Finanzverbindlichkeiten</b> |                   |        | <b>6'000.00</b>   |        |                  |        |
| 9610.3406.01 | Zinsen Langfristige<br>Finanzverbindlichkeiten             |                   |        | 6'000.00          |        |                  |        |
| <b>343</b>   | <b>Liegenschaftenaufwand<br/>Finanzvermögen</b>            | <b>10'220.90</b>  |        | <b>23'000.00</b>  |        | <b>11'154.13</b> |        |
| <b>3430</b>  | <b>Baulicher Unterhalt<br/>Liegenschaften FV</b>           | <b>2'645.15</b>   |        | <b>8'000.00</b>   |        | <b>3'463.20</b>  |        |

Sachgruppengliederung

| Konto        | Erfolgsrechnung<br>Sachgruppengliederung ER                                | Rechnung 2020       |        | Budget 2020         |        | Rechnung 2019       |        |
|--------------|--|---------------------|--------|---------------------|--------|---------------------|--------|
|              |  | Aufwand             | Ertrag | Aufwand             | Ertrag | Aufwand             | Ertrag |
| 9630.3430.01 | Baulicher Unterhalt FV   | 2'645.15            |        | 8'000.00            |        | 3'463.20            |        |
| <b>3431</b>  | <b>Nicht baulicher Unterhalt<br/>Liegenschaften FV</b>                     | <b>1'110.60</b>     |        | <b>5'000.00</b>     |        | <b>1'243.25</b>     |        |
| 9630.3431.01 | Nicht Baulicher Unterhalt FV   | 1'110.60            |        | 5'000.00            |        | 1'243.25            |        |
| <b>3439</b>  | <b>Übriger Liegenschaftsaufwand<br/>FV</b>                                 | <b>6'465.15</b>     |        | <b>10'000.00</b>    |        | <b>6'447.68</b>     |        |
| 9630.3439.01 | Übriger Liegenschaftsaufwand FV  | 6'465.15            |        | 10'000.00           |        | 6'447.68            |        |
| <b>349</b>   | <b>Verschiedener Finanzaufwand</b>   | <b>1'542.20</b>     |        | <b>5'000.00</b>     |        | <b>3'553.58</b>     |        |
| <b>3499</b>  | <b>Übriger Finanzaufwand</b>   | <b>1'542.20</b>     |        | <b>5'000.00</b>     |        | <b>3'553.58</b>     |        |
| 9610.3499.01 | Vergütungszinsen   | 1'542.20            |        | 5'000.00            |        | 3'553.58            |        |
| <b>35</b>    | <b>Einlagen in Fonds und<br/>Spezialfinanzierungen</b>                     | <b>179'305.00</b>   |        | <b>165'000.00</b>   |        | <b>204'492.00</b>   |        |
| <b>351</b>   | <b>Einlagen in Fonds und<br/>Spezialfinanzierungen im<br/>Eigenkapital</b> | <b>179'305.00</b>   |        | <b>165'000.00</b>   |        | <b>204'492.00</b>   |        |
| <b>3510</b>  | <b>Einlagen in<br/>Spezialfinanzierungen EK</b>                            | <b>179'305.00</b>   |        | <b>165'000.00</b>   |        | <b>204'492.00</b>   |        |
| 7101.3510.10 | Einlage Werterhalt WbW   | 56'247.00           |        | 59'000.00           |        |                     |        |
| 7101.3510.50 | Einlage Werterhalt Anschlussgeb  | 5'400.00            |        |                     |        | 98'674.00           |        |
| 7201.3510.10 | Einlage Werterhalt WbW   | 113'974.00          |        | 106'000.00          |        | 42'578.00           |        |
| 7201.3510.50 | Einlage Werterhalt Anschlussgeb  | 3'684.00            |        |                     |        | 63'240.00           |        |
| <b>36</b>    | <b>Transferaufwand</b>   | <b>2'120'975.95</b> |        | <b>2'210'000.00</b> |        | <b>2'118'541.35</b> |        |
| <b>361</b>   | <b>Entschädigungen an<br/>Gemeinwesen</b>                                  | <b>1'386'822.15</b> |        | <b>1'421'700.00</b> |        | <b>1'335'834.95</b> |        |
| <b>3611</b>  | <b>Entschädigungen an Kantone<br/>und Konkordate</b>                       | <b>935'277.15</b>   |        | <b>946'400.00</b>   |        | <b>904'046.50</b>   |        |
| 0220.3611.01 | Entschädigung Servicegebühren  | 15'105.65           |        | 23'000.00           |        | 18'449.30           |        |
| 1400.3611.01 | Entschädigung Kanton<br>Neuvermessung AV93                                 | 7'400.00            |        | 7'400.00            |        | 7'400.00            |        |
| 2110.3611.01 | Entschädigung Gehaltskosten  | 82'593.40           |        | 71'000.00           |        | 72'401.55           |        |
| 2120.3611.01 | Entschädigung Gehaltskosten  | 304'600.15          |        | 305'000.00          |        | 296'017.15          |        |
| 2198.3611.01 | Entschädigung Gehaltskosten  | 844.75              |        |                     |        | 752.85              |        |
| 5799.3611.01 | Entschädigung LA Sozialhilfe   | 524'733.20          |        | 540'000.00          |        | 509'025.65          |        |
| <b>3612</b>  | <b>Entschädigungen an<br/>Gemeinden und<br/>Gemeindeverbände</b>           | <b>451'545.00</b>   |        | <b>475'300.00</b>   |        | <b>431'788.45</b>   |        |
| 1400.3612.01 | Entschädigung Gde Regio BV   | 71'608.25           |        | 55'000.00           |        | 69'463.75           |        |
| 2120.3612.01 | Entschädigung auswärtige Schule  | 10'460.25           |        | 14'000.00           |        | 17'551.85           |        |
| 2130.3612.01 | Entschädigung Oberstufe  | 243'938.20          |        | 290'000.00          |        | 227'231.75          |        |
| 2180.3612.01 | Entschädigung Tagesschule  | 1'392.15            |        | 700.00              |        |                     |        |
| 2197.3612.01 | Entschädigung Schulsozialdienst  | 9'550.70            |        | 16'200.00           |        | 11'396.00           |        |
| 2198.3612.01 | Entschädigung BM Thierachern   | 73'946.80           |        | 66'000.00           |        | 69'811.60           |        |
| 5796.3612.01 | Entschädigung Gde Sozialdienst   | 15'248.65           |        | 8'000.00            |        | 12'333.50           |        |
| 7101.3612.01 | Interne Verrechnung DL SF  | 8'700.00            |        | 8'700.00            |        | 8'000.00            |        |
| 7201.3612.01 | Interne Verrechnung DL SF  | 8'700.00            |        | 8'700.00            |        | 8'000.00            |        |
| 7301.3612.01 | Interne Verrechnung DL SF  | 8'000.00            |        | 8'000.00            |        | 8'000.00            |        |
| <b>362</b>   | <b>Finanz- und Lastenausgleich</b>   | <b>189'403.00</b>   |        | <b>191'000.00</b>   |        | <b>190'469.00</b>   |        |
| <b>3621</b>  | <b>Finanz- und Lastenausgleich<br/>an Kanton</b>                           | <b>189'403.00</b>   |        | <b>191'000.00</b>   |        | <b>190'469.00</b>   |        |
| 9300.3621.61 | LA neue Aufgabenteilung  | 189'403.00          |        | 191'000.00          |        | 190'469.00          |        |
| <b>363</b>   | <b>Beiträge an Gemeinwesen und<br/>Dritte</b>                              | <b>544'052.05</b>   |        | <b>596'600.00</b>   |        | <b>591'538.40</b>   |        |

Sachgruppengliederung

| Konto        | Erfolgsrechnung<br>Sachgruppengliederung ER                 | Rechnung 2020     |        | Budget 2020       |        | Rechnung 2019     |        |
|--------------|---|-------------------|--------|-------------------|--------|-------------------|--------|
|              |   | Aufwand           | Ertrag | Aufwand           | Ertrag | Aufwand           | Ertrag |
| <b>3631</b>  | <b>Beiträge an Kantone und Konkordate</b>                   | <b>336'836.00</b> |        | <b>350'200.00</b> |        | <b>325'790.00</b> |        |
| 1110.3631.01 | LA Pauschalierung Intervention                              | 1'022.00          |        | 1'200.00          |        |                   |        |
| 5320.3631.01 | Beiträge Kanton LA EL                                       | 232'648.00        |        | 240'000.00        |        | 226'694.00        |        |
| 5410.3631.01 | Beiträge Kanton LA FaZu NE                                  | 4'553.00          |        | 7'000.00          |        | 6'076.00          |        |
| 6291.3631.01 | Beiträge Kanton LA ÖV                                       | 98'613.00         |        | 102'000.00        |        | 93'020.00         |        |
| <b>3632</b>  | <b>Beiträge an Gemeinden und Gemeindeverbände</b>           | <b>175'096.65</b> |        | <b>182'400.00</b> |        | <b>237'192.45</b> |        |
| 0220.3632.01 | Beiträge Gemeindeverbände VBG                               | 1'218.00          |        | 1'400.00          |        | 983.00            |        |
| 1500.3632.01 | Beiträge FW Thierachern                                     |                   |        |                   |        | 53'583.50         |        |
| 1620.3632.01 | Beiträge Zivilschutz Thun West                              | 11'985.10         |        | 12'800.00         |        | 12'107.75         |        |
| 1627.3632.01 | Beiträge RFO Thierachern                                    | 846.30            |        | 1'500.00          |        | 708.20            |        |
| 5444.3632.01 | Beiträge Jugendarbeit Uetendorf                             | 7'840.25          |        | 6'800.00          |        | 5'742.90          |        |
| 5451.3632.01 | Beiträge Selbstbehalt Kita                                  |                   |        | 500.00            |        | 362.90            |        |
| 5458.3632.01 | Beiträge Selbstbehalte TE                                   | 4'810.20          |        | 3'000.00          |        | 6'117.10          |        |
| 7101.3632.01 | Beiträge Blattenheidverband                                 | 81'743.15         |        | 74'000.00         |        | 85'632.85         |        |
| 7201.3632.01 | Beiträge ARA Thunersee und Pumpwerk                         | 26'178.60         |        | 42'000.00         |        | 35'545.80         |        |
| 7301.3632.01 | Beiträge Tierkörperbeseitigung                              | 7'322.80          |        | 9'900.00          |        | 7'724.80          |        |
| 7410.3632.01 | Beiträge Flurgenossenschaften                               | 259.75            |        | 500.00            |        | 250.65            |        |
| 7710.3632.01 | Beiträge Begräbnisbezirke                                   | 32'892.50         |        | 30'000.00         |        | 28'433.00         |        |
| <b>3634</b>  | <b>Beiträge an öffentliche Unternehmungen</b>               | <b>4'840.60</b>   |        | <b>8'400.00</b>   |        | <b>7'406.25</b>   |        |
| 1110.3634.01 | Beiträge Kantonspolizei                                     |                   |        | 3'000.00          |        | 2'428.80          |        |
| 3290.3634.01 | Beiträge Kulturförderung                                    | 4'195.00          |        | 4'500.00          |        | 4'195.00          |        |
| 6220.3634.01 | Beiträge RVK  | 645.60            |        | 900.00            |        | 782.45            |        |
| <b>3635</b>  | <b>Beiträge an private Unternehmungen</b>                   | <b>8'268.20</b>   |        | <b>8'700.00</b>   |        | <b>8'342.45</b>   |        |
| 0220.3635.01 | Beiträge KPG  | 650.00            |        | 700.00            |        | 650.00            |        |
| 2120.3635.01 | Beiträge Private Vereinsbeiträge                            | 100.00            |        | 100.00            |        | 100.00            |        |
| 3220.3635.01 | Beiträge Private Musik Theater                              | 500.00            |        | 800.00            |        | 500.00            |        |
| 3290.3635.01 | Beiträge Private Unternehmungen                             | 200.00            |        | 600.00            |        | 200.00            |        |
| 3410.3635.01 | Beiträge Sportvereine                                       | 2'100.00          |        | 1'600.00          |        | 2'207.65          |        |
| 3420.3635.01 | Beiträge Wegverein Freunde Stockhorn                        | 1'803.20          |        | 1'800.00          |        | 1'800.80          |        |
| 4210.3635.01 | Beiträge Spitex Samaritervereine                            | 354.00            |        | 400.00            |        | 351.00            |        |
| 5310.3635.01 | Beiträge BAZ  | 50.00             |        | 100.00            |        | 100.00            |        |
| 6220.3635.01 | Beiträge Moonliner  | 1'326.00          |        | 1'600.00          |        | 1'248.00          |        |
| 8110.3635.01 | Beiträge Vereine  | 1'185.00          |        | 1'000.00          |        | 1'185.00          |        |
| <b>3636</b>  | <b>Beiträge an private Organisationen ohne Erwerbszweck</b> | <b>14'849.90</b>  |        | <b>20'900.00</b>  |        | <b>12'807.25</b>  |        |
| 0110.3636.01 | Beiträge Parteien   | 200.00            |        | 200.00            |        | 200.00            |        |
| 1110.3636.01 | Beiträge Ortspolizei  | 100.00            |        | 100.00            |        | 100.00            |        |
| 1610.3636.01 | Beiträge Schützenvereine                                    | 400.00            |        | 400.00            |        | 400.00            |        |
| 2140.3636.01 | Beiträge Regionale Musikschulen                             | 6'205.75          |        | 10'000.00         |        | 3'824.15          |        |
| 2200.3636.01 | Beiträge HPS Sonderschule                                   | 100.00            |        | 200.00            |        | 100.00            |        |
| 3210.3636.01 | Beiträge Private Bibliotheken                               | 2'000.00          |        | 2'000.00          |        | 2'000.00          |        |
| 4320.3636.01 | Beiträge Lungenliga   | 513.50            |        | 600.00            |        | 505.00            |        |
| 5350.3636.01 | Beiträge an private Organisationen ohne Erwerbszweck        | 1'241.20          |        | 1'400.00          |        | 1'609.40          |        |
| 5440.3636.01 | Beiträge Beratungsstellen                                   | 300.00            |        | 300.00            |        | 300.00            |        |
| 5920.3636.01 | Beiträge an private Organisationen ohne Erwerbszweck        |                   |        | 1'000.00          |        |                   |        |
| 7906.3636.01 | Beiträge ERT  | 3'639.45          |        | 4'500.00          |        | 3'618.70          |        |
| 8406.3636.01 | Beiträge Thun Tourismus                                     | 150.00            |        | 200.00            |        | 150.00            |        |
| <b>3637</b>  | <b>Beiträge an private Haushalte</b>                        | <b>4'160.70</b>   |        | <b>26'000.00</b>  |        |                   |        |
| 5450.3637.01 | Betreuungsgutscheine Kita TFO                               | 4'160.70          |        | 26'000.00         |        |                   |        |

Sachgruppengliederung

| Konto        | Erfolgsrechnung<br>Sachgruppengliederung ER              | Rechnung 2020    |                     | Budget 2020      |                     | Rechnung 2019    |                     |
|--------------|--|------------------|---------------------|------------------|---------------------|------------------|---------------------|
|              |  | Aufwand          | Ertrag              | Aufwand          | Ertrag              | Aufwand          | Ertrag              |
| <b>366</b>   | <b>Abschreibungen<br/>Investitionsbeiträge</b>           | <b>698.75</b>    |                     | <b>700.00</b>    |                     | <b>699.00</b>    |                     |
| <b>3660</b>  | <b>Planmässige Abschreibung<br/>Investitionsbeiträge</b> | <b>698.75</b>    |                     | <b>700.00</b>    |                     | <b>699.00</b>    |                     |
| 1610.3660.61 | Planmässige Abschreibung IR<br>Beitrag                   | 698.75           |                     | 700.00           |                     | 699.00           |                     |
| <b>38</b>    | <b>Ausserordentlicher Aufwand</b>                        |                  |                     |                  |                     | <b>98'100.44</b> |                     |
| <b>389</b>   | <b>Einlagen in das Eigenkapital</b>                      |                  |                     |                  |                     | <b>98'100.44</b> |                     |
| <b>3894</b>  | <b>Einlagen in finanzpolitische<br/>Reserven</b>         |                  |                     |                  |                     | <b>98'100.44</b> |                     |
| 9900.3894.01 | Zusätzliche Abschreibung VV                              |                  |                     |                  |                     | 98'100.44        |                     |
| <b>39</b>    | <b>Interne Verrechnungen</b>                             | <b>20'000.00</b> |                     | <b>20'000.00</b> |                     | <b>20'000.00</b> |                     |
| <b>391</b>   | <b>Dienstleistungen</b>                                  | <b>20'000.00</b> |                     | <b>20'000.00</b> |                     | <b>20'000.00</b> |                     |
| <b>3910</b>  | <b>Interne Verrechnung von<br/>Dienstleistungen</b>      | <b>20'000.00</b> |                     | <b>20'000.00</b> |                     | <b>20'000.00</b> |                     |
| 5310.3910.01 | Interne Verrechnung DL AHV                               | 20'000.00        |                     | 20'000.00        |                     | 20'000.00        |                     |
| <b>4</b>     | <b>Ertrag</b>  |                  | <b>4'205'172.83</b> |                  | <b>4'136'900.00</b> |                  | <b>4'049'307.95</b> |
| <b>40</b>    | <b>Fiskalertrag</b>                                      |                  | <b>2'099'868.50</b> |                  | <b>2'013'500.00</b> |                  | <b>2'048'876.00</b> |
| <b>400</b>   | <b>Direkte Steuern natürliche<br/>Personen</b>           |                  | <b>1'793'785.00</b> |                  | <b>1'750'000.00</b> |                  | <b>1'765'805.45</b> |
| <b>4000</b>  | <b>Einkommenssteuern natürliche<br/>Personen</b>         |                  | <b>1'659'247.50</b> |                  | <b>1'622'000.00</b> |                  | <b>1'636'268.00</b> |
| 9100.4000.01 | Einkommenssteuern  |                  | 1'666'497.10        |                  | 1'642'000.00        |                  | 1'649'393.50        |
| 9100.4000.41 | Aktive StA Einkommen                                     |                  | 39'736.30           |                  | 30'000.00           |                  | 47'838.80           |
| 9100.4000.51 | Passive StA Einkommen                                    |                  | -46'985.90          |                  | -50'000.00          |                  | -32'964.30          |
| 9100.4000.71 | Rückstellung Steuerteilung NP                            |                  |                     |                  |                     |                  | -28'000.00          |
| <b>4001</b>  | <b>Vermögenssteuern natürliche<br/>Personen</b>          |                  | <b>107'281.10</b>   |                  | <b>107'000.00</b>   |                  | <b>101'492.35</b>   |
| 9100.4001.01 | Vermögenssteuern   |                  | 103'764.95          |                  | 103'000.00          |                  | 100'043.15          |
| 9100.4001.41 | Aktive StA Vermögen                                      |                  | 9'274.75            |                  | 8'000.00            |                  | 7'773.95            |
| 9100.4001.51 | Passive StA Vermögen                                     |                  | -5'758.60           |                  | -4'000.00           |                  | -6'324.75           |
| <b>4002</b>  | <b>Quellensteuern natürliche<br/>Personen</b>            |                  | <b>27'256.40</b>    |                  | <b>21'000.00</b>    |                  | <b>28'045.10</b>    |
| 9100.4002.01 | Quellensteuern   |                  | 26'332.10           |                  | 20'000.00           |                  | 27'078.50           |
| 9100.4002.11 | Quellensteuer BGSA                                       |                  | 924.30              |                  | 1'000.00            |                  | 966.60              |
| <b>401</b>   | <b>Direkte Steuern juristische<br/>Personen</b>          |                  | <b>5'428.90</b>     |                  | <b>6'500.00</b>     |                  | <b>51'224.10</b>    |
| <b>4010</b>  | <b>Gewinnsteuern juristische<br/>Personen</b>            |                  | <b>4'473.45</b>     |                  | <b>6'000.00</b>     |                  | <b>48'745.00</b>    |
| 9100.4010.01 | Gewinnsteuern  |                  | 2'424.45            |                  | 1'000.00            |                  | 3'449.10            |
| 9100.4010.21 | Nach- und Strafsteuern                                   |                  |                     |                  |                     |                  | 14'224.30           |
| 9100.4010.41 | Aktive StA Gewinnsteuern                                 |                  | 2'174.50            |                  | 15'000.00           |                  | 31'071.60           |
| 9100.4010.51 | Passive StA Gewinnsteuern                                |                  | -125.50             |                  | -10'000.00          |                  |                     |
| <b>4011</b>  | <b>Kapitalsteuern juristische<br/>Personen</b>           |                  | <b>920.25</b>       |                  | <b>500.00</b>       |                  | <b>2'413.30</b>     |
| 9100.4011.01 | Kapitalsteuern   |                  | -102.00             |                  | 500.00              |                  | 1'321.20            |
| 9100.4011.41 | Aktive StA Kapitalsteuern                                |                  | 1'083.10            |                  |                     |                  | 1'095.35            |
| 9100.4011.51 | Passive StA Kapitalsteuern                               |                  | -60.85              |                  |                     |                  | -3.25               |

Sachgruppengliederung

| Konto        | Erfolgsrechnung<br>Sachgruppengliederung ER            | Rechnung 2020 |                   | Budget 2020 |                   | Rechnung 2019 |                   |
|--------------|--|---------------|-------------------|-------------|-------------------|---------------|-------------------|
|              |  | Aufwand       | Ertrag            | Aufwand     | Ertrag            | Aufwand       | Ertrag            |
| <b>4019</b>  | <b>Übrige direkte Steuern<br/>juristische Personen</b> |               | <b>35.20</b>      |             |                   |               | <b>65.80</b>      |
| 9100.4019.01 | Holdingsteuern   |               | 35.20             |             |                   |               | 65.80             |
| <b>402</b>   | <b>Übrige Direkte Steuern</b>                          |               | <b>293'694.60</b> |             | <b>249'000.00</b> |               | <b>225'206.45</b> |
| <b>4021</b>  | <b>Grundsteuern</b>                                    |               | <b>193'887.35</b> |             | <b>190'000.00</b> |               | <b>148'788.30</b> |
| 9102.4021.01 | Liegenschaftssteuern                                   |               | 193'887.35        |             | 190'000.00        |               | 148'788.30        |
| <b>4022</b>  | <b>Vermögensgewinnsteuern</b>                          |               | <b>90'538.75</b>  |             | <b>55'000.00</b>  |               | <b>72'866.70</b>  |
| 9101.4022.01 | Grundstückgewinnsteuern                                |               | 46'556.20         |             | 30'000.00         |               | 44'494.50         |
| 9101.4022.11 | Sonderveranlagungen                                    |               | 43'982.55         |             | 25'000.00         |               | 28'372.20         |
| <b>4024</b>  | <b>Erbschafts- und<br/>Schenkungssteuern</b>           |               | <b>6'203.80</b>   |             |                   |               | <b>128.80</b>     |
| 9500.4024.01 | Erbschafts- und<br>Schenkungssteuern                   |               | 6'203.80          |             |                   |               | 128.80            |
| <b>4029</b>  | <b>Eingang abgeschriebene<br/>Steuern</b>              |               | <b>3'064.70</b>   |             | <b>4'000.00</b>   |               | <b>3'422.65</b>   |
| 9100.4029.01 | Eingang abgeschriebene Steuern                         |               | 3'064.70          |             | 4'000.00          |               |                   |
| 9101.4029.01 | Eingang abgeschriebene Steuern                         |               |                   |             |                   |               | 3'422.65          |
| <b>403</b>   | <b>Besitz- und Aufwandsteuern</b>                      |               | <b>6'960.00</b>   |             | <b>8'000.00</b>   |               | <b>6'640.00</b>   |
| <b>4033</b>  | <b>Hundesteuer</b>                                     |               | <b>6'960.00</b>   |             | <b>8'000.00</b>   |               | <b>6'640.00</b>   |
| 9103.4033.01 | Hundetaxe  |               | 6'960.00          |             | 8'000.00          |               | 6'640.00          |
| <b>41</b>    | <b>Regalien und Konzessionen</b>                       |               | <b>46'220.00</b>  |             | <b>50'000.00</b>  |               | <b>45'061.00</b>  |
| <b>412</b>   | <b>Konzessionen</b>                                    |               | <b>46'220.00</b>  |             | <b>50'000.00</b>  |               | <b>45'061.00</b>  |
| <b>4120</b>  | <b>Konzessionen</b>                                    |               | <b>46'220.00</b>  |             | <b>50'000.00</b>  |               | <b>45'061.00</b>  |
| 8710.4120.01 | Konzessionen BKW                                       |               | 46'220.00         |             | 50'000.00         |               | 45'061.00         |
| <b>42</b>    | <b>Entgelte</b>  |               | <b>454'171.75</b> |             | <b>412'100.00</b> |               | <b>679'541.75</b> |
| <b>420</b>   | <b>Ersatzabgaben</b>                                   |               |                   |             |                   |               | <b>54'160.65</b>  |
| <b>4200</b>  | <b>Ersatzabgaben</b>                                   |               |                   |             |                   |               | <b>54'160.65</b>  |
| 1500.4200.01 | Ersatzabgaben Feuerwehr                                |               |                   |             |                   |               | 54'160.65         |
| <b>421</b>   | <b>Gebühren für Amtshandlungen</b>                     |               | <b>56'154.05</b>  |             | <b>47'000.00</b>  |               | <b>58'466.70</b>  |
| <b>4210</b>  | <b>Gebühren für Amtshandlungen</b>                     |               | <b>56'154.05</b>  |             | <b>47'000.00</b>  |               | <b>58'466.70</b>  |
| 1400.4210.01 | Gebühren Einwohnerkontrolle                            |               | 3'365.00          |             | 7'000.00          |               | 4'265.20          |
| 1400.4210.02 | Gebühren Bau   |               | 52'789.05         |             | 40'000.00         |               | 54'201.50         |
| <b>424</b>   | <b>Benützungsgebühren und<br/>Dienstleistungen</b>     |               | <b>294'457.05</b> |             | <b>289'500.00</b> |               | <b>451'489.75</b> |
| <b>4240</b>  | <b>Benützungsgebühren und<br/>Dienstleistungen</b>     |               | <b>294'457.05</b> |             | <b>289'500.00</b> |               | <b>451'489.75</b> |
| 2170.4240.01 | Benützungsgebühren                                     |               | 669.00            |             | 3'500.00          |               | 2'960.00          |
| 7101.4240.01 | Grundgebühren  |               | 65'785.55         |             | 65'000.00         |               | 66'116.30         |
| 7101.4240.02 | Verbrauchsgebühren                                     |               | 44'126.00         |             | 45'000.00         |               | 44'042.60         |
| 7101.4240.50 | Wasseranschlussgebühren                                |               | 5'400.00          |             |                   |               | 98'674.00         |
| 7201.4240.01 | Grundgebühren  |               | 83'621.75         |             | 83'000.00         |               | 83'330.55         |
| 7201.4240.02 | Verbrauchsgebühren                                     |               | 51'991.60         |             | 55'000.00         |               | 54'656.80         |
| 7201.4240.50 | Abwasseranschlussgebühren                              |               | 3'684.00          |             |                   |               | 63'240.00         |
| 7301.4240.01 | Grundgebühren  |               | 39'179.15         |             | 38'000.00         |               | 38'469.50         |
| <b>425</b>   | <b>Erlös aus Verkäufen</b>                             |               | <b>52'727.70</b>  |             | <b>53'600.00</b>  |               | <b>48'696.35</b>  |
| <b>4250</b>  | <b>Verkäufe</b>  |               | <b>52'727.70</b>  |             | <b>53'600.00</b>  |               | <b>48'696.35</b>  |

Sachgruppengliederung

| Konto        | Erfolgsrechnung<br>Sachgruppengliederung ER                   | Rechnung 2020 |                   | Budget 2020 |                   | Rechnung 2019 |                   |
|--------------|---|---------------|-------------------|-------------|-------------------|---------------|-------------------|
|              |   | Aufwand       | Ertrag            | Aufwand     | Ertrag            | Aufwand       | Ertrag            |
| 1120.4250.01 | Verkäufe Velo Mofamarken                                      |               | 552.50            |             | 600.00            |               | 526.50            |
| 2120.4250.01 | Verkäufe Schulmaterial  |               | 1'997.00          |             |                   |               |                   |
| 7301.4250.01 | Verkäufe Vignetten Säcke Avag                                 |               | 50'178.20         |             | 53'000.00         |               | 48'169.85         |
| <b>426</b>   | <b>Rückerstattungen</b>                                       |               | <b>50'832.95</b>  |             | <b>22'000.00</b>  |               | <b>66'728.30</b>  |
| <b>4260</b>  | <b>Rückerstattungen und<br/>Kostenbeteiligungen Dritter</b>   |               | <b>50'832.95</b>  |             | <b>22'000.00</b>  |               | <b>66'728.30</b>  |
| 0220.4260.01 | Rückerstattungen Dritter                                      |               | 32'113.30         |             | 8'000.00          |               | 50'641.25         |
| 2120.4260.01 | Rückerstattungen Dritter                                      |               | 3'807.00          |             | 5'000.00          |               | 1'574.00          |
| 2170.4260.01 | Rückerstattungen Dritter                                      |               | 1'379.00          |             | 2'000.00          |               | 2'554.20          |
| 3290.4260.01 | Rückerstattungen Dritter                                      |               | 200.00            |             |                   |               |                   |
| 6150.4260.01 | Rückerstattungen Dritter                                      |               | 10'167.30         |             | 2'000.00          |               | 1'587.85          |
| 7101.4260.01 | Rückerstattungen Dritter                                      |               |                   |             |                   |               | 4'300.50          |
| 7301.4260.01 | Rückerstattungen Dritter                                      |               | 1'669.05          |             | 3'000.00          |               | 1'935.05          |
| 8200.4260.01 | Rückerstattungen Dritter                                      |               |                   |             |                   |               | 1'550.30          |
| 9630.4260.01 | Rückerstattungen Dritter                                      |               | 1'497.30          |             | 2'000.00          |               | 2'585.15          |
| <b>43</b>    | <b>Verschiedene Erträge</b>                                   |               | <b>1'724.80</b>   |             |                   |               |                   |
| <b>430</b>   | <b>Verschiedene betriebliche<br/>Erträge</b>                  |               | <b>1'724.80</b>   |             |                   |               |                   |
| <b>4309</b>  | <b>Übriger betrieblicher Ertrag</b>                           |               | <b>1'724.80</b>   |             |                   |               |                   |
| 7900.4309.01 | Mehrwertabgabe  |               | 1'724.80          |             |                   |               |                   |
| <b>44</b>    | <b>Finanzertrag</b>   |               | <b>285'982.50</b> |             | <b>134'600.00</b> |               | <b>126'451.35</b> |
| <b>440</b>   | <b>Zinsertrag</b>   |               | <b>9'309.65</b>   |             | <b>11'600.00</b>  |               | <b>9'711.95</b>   |
| <b>4401</b>  | <b>Zinsen Forderungen und<br/>Kontokorrente</b>               |               | <b>9'116.05</b>   |             | <b>10'000.00</b>  |               | <b>8'497.25</b>   |
| 9610.4401.01 | Verzugszinsen   |               | 9'116.05          |             | 10'000.00         |               | 8'497.25          |
| <b>4407</b>  | <b>Zinsen langfristige<br/>Finanzanlagen</b>                  |               | <b>193.60</b>     |             | <b>1'600.00</b>   |               | <b>1'214.70</b>   |
| 9610.4407.01 | Zinse Langfristige Finanzanlagen                              |               | 193.60            |             | 1'600.00          |               | 1'214.70          |
| <b>443</b>   | <b>Liegenschaftenertrag FV</b>                                |               | <b>61'359.00</b>  |             | <b>61'000.00</b>  |               | <b>61'029.00</b>  |
| <b>4430</b>  | <b>Pacht- und Mietzinse<br/>Liegenschaften FV</b>             |               | <b>61'359.00</b>  |             | <b>61'000.00</b>  |               | <b>61'029.00</b>  |
| 9630.4430.01 | Miete Pacht und Baurechtszinse                                |               | 61'359.00         |             | 61'000.00         |               | 61'029.00         |
| <b>444</b>   | <b>Wertberichtigungen Anlagen<br/>FV</b>                      |               | <b>159'185.60</b> |             |                   |               |                   |
| <b>4443</b>  | <b>Marktwertanpassungen<br/>Liegenschaften</b>                |               | <b>159'185.60</b> |             |                   |               |                   |
| 9630.4443.01 | Marktwertanpassung Buchgewinn                                 |               | 159'185.60        |             |                   |               |                   |
| <b>445</b>   | <b>Finanzertrag aus Darlehen und<br/>Beteiligungen des VV</b> |               | <b>314.00</b>     |             | <b>500.00</b>     |               | <b>314.00</b>     |
| <b>4451</b>  | <b>Erträge aus Beteiligungen VV</b>                           |               | <b>314.00</b>     |             | <b>500.00</b>     |               | <b>314.00</b>     |
| 9610.4451.01 | Erträge aus Beteiligungen                                     |               | 314.00            |             | 500.00            |               | 314.00            |
| <b>447</b>   | <b>Liegenschaftenertrag VV</b>                                |               | <b>55'814.25</b>  |             | <b>61'500.00</b>  |               | <b>55'396.40</b>  |
| <b>4470</b>  | <b>Pacht- und Mietzinse<br/>Liegenschaften VV</b>             |               | <b>55'814.25</b>  |             | <b>61'500.00</b>  |               | <b>55'396.40</b>  |
| 0290.4470.01 | Mietzinse VV  |               | 5'000.00          |             | 5'000.00          |               | 5'000.00          |
|              | Feuerwehrmagazine   |               |                   |             |                   |               |                   |
| 1620.4470.01 | Mietzinse VV Einstellhalle                                    |               | 1'680.00          |             | 1'500.00          |               | 1'780.00          |
| 2170.4470.01 | Mieten Verwaltungsvermögen                                    |               | 47'694.25         |             | 53'000.00         |               | 47'176.40         |

Sachgruppengliederung

| Konto        | Erfolgsrechnung<br>Sachgruppengliederung ER                                    | Rechnung 2020 |                     | Budget 2020 |                     | Rechnung 2019 |                     |
|--------------|--|---------------|---------------------|-------------|---------------------|---------------|---------------------|
|              |  | Aufwand       | Ertrag              | Aufwand     | Ertrag              | Aufwand       | Ertrag              |
| 6150.4470.01 | Mieten Liegenschaften VV   |               | 1'440.00            |             | 2'000.00            |               | 1'440.00            |
| <b>45</b>    | <b>Entnahmen aus Fonds und<br/>Spezialfinanzierungen</b>                       |               | <b>293'589.05</b>   |             | <b>455'900.00</b>   |               | <b>87'394.00</b>    |
| <b>450</b>   | <b>Entnahmen aus Fonds und<br/>Spezialfinanzierungen im<br/>Fremdkapital</b>   |               |                     |             | <b>13'000.00</b>    |               |                     |
| <b>4501</b>  | <b>Entnahmen aus Fonds des FK</b>  |               |                     |             | <b>13'000.00</b>    |               |                     |
| 1620.4501.01 | Entnahmen Fonds Schutzraum   |               |                     |             | 13'000.00           |               |                     |
| <b>451</b>   | <b>Entnahmen aus Fonds und<br/>Spezialfinanzierungen im<br/>Eigenkapital</b>   |               | <b>293'589.05</b>   |             | <b>442'900.00</b>   |               | <b>87'394.00</b>    |
| <b>4510</b>  | <b>Entnahmen aus<br/>Spezialfinanzierungen des EK</b>                          |               | <b>293'589.05</b>   |             | <b>442'900.00</b>   |               | <b>87'394.00</b>    |
| 7101.4510.01 | Entnahme Werterhalt  |               | 36'188.20           |             | 181'400.00          |               | 3'979.00            |
| 7201.4510.01 | Entnahme Werterhalt  |               | 257'400.85          |             | 261'500.00          |               | 83'415.00           |
| <b>46</b>    | <b>Transferertrag</b>  |               | <b>1'003'616.23</b> |             | <b>1'050'800.00</b> |               | <b>1'041'983.85</b> |
| <b>460</b>   | <b>Ertragsanteile</b>  |               | <b>368.80</b>       |             | <b>1'000.00</b>     |               |                     |
| <b>4600</b>  | <b>Anteil an Bundeserträgen</b>  |               | <b>368.80</b>       |             | <b>1'000.00</b>     |               |                     |
| 9500.4600.01 | Ertragsanteile Direkte<br>Bundessteuer   |               | 368.80              |             | 1'000.00            |               |                     |
| <b>461</b>   | <b>Entschädigungen von<br/>Gemeinwesen</b>                                     |               | <b>284'380.43</b>   |             | <b>318'400.00</b>   |               | <b>293'847.05</b>   |
| <b>4611</b>  | <b>Entschädigungen von<br/>Kantonen und Konkordaten</b>                        |               | <b>258'980.43</b>   |             | <b>287'000.00</b>   |               | <b>263'847.05</b>   |
| 0220.4611.01 | Entschädigung Kirche Qst   |               | 1'012.00            |             | 1'500.00            |               | 944.00              |
| 1400.4611.01 | Entschädigung Kanton ÖREB  |               | 51.60               |             |                     |               |                     |
| 2110.4611.01 | Entschädigung Schülerbeiträge  |               | 35'067.10           |             | 36'000.00           |               | 30'594.65           |
| 2120.4611.01 | Entschädigung Kanton<br>Schülerbeiträge  |               | 135'231.25          |             | 126'000.00          |               | 122'841.95          |
| 2130.4611.01 | Entschädigung Schülerbeiträge  |               | 38'675.95           |             | 62'000.00           |               | 68'714.80           |
| 2195.4611.01 | Entschädigung Schülertransporte  |               | 7'821.00            |             | 8'000.00            |               | 8'987.00            |
| 2198.4611.01 | Entschädigung BM Schülerbeitrag  |               | 37'920.00           |             | 32'000.00           |               | 31'096.65           |
| 5310.4611.01 | Entschädigung<br>Verwaltungskosten   |               | 656.00              |             | 1'500.00            |               | 668.00              |
| 5450.4611.01 | Entschädigung Gutscheine   |               | 2'545.53            |             | 20'000.00           |               |                     |
| <b>4612</b>  | <b>Entschädigungen von<br/>Gemeinden und<br/>Gemeindeverbänden</b>             |               | <b>25'400.00</b>    |             | <b>31'400.00</b>    |               | <b>30'000.00</b>    |
| 0220.4612.01 | Interne Verrechnung DL SF  |               | 25'400.00           |             | 25'400.00           |               | 24'000.00           |
| 3320.4612.01 | Entschädigung Amtsanzeiger   |               |                     |             | 6'000.00            |               | 6'000.00            |
| <b>462</b>   | <b>Finanz- und Lastenausgleich</b>   |               | <b>684'300.00</b>   |             | <b>725'700.00</b>   |               | <b>742'912.00</b>   |
| <b>4621</b>  | <b>Finanz- und Lastenausgleich<br/>von Kantonen und<br/>Konkordaten</b>        |               | <b>321'492.00</b>   |             | <b>348'700.00</b>   |               | <b>362'510.00</b>   |
| 9300.4621.51 | Mindestausstattung   |               | 245'568.00          |             | 266'700.00          |               | 282'792.00          |
| 9300.4621.61 | Geografisch-topo Zuschuss  |               | 55'592.00           |             | 60'000.00           |               | 59'063.00           |
| 9300.4621.62 | Soziodemografischer Zuschuss   |               | 6'733.00            |             | 8'000.00            |               | 7'056.00            |
| 9300.4621.91 | Fonds Sonderfälle Fusion   |               | 13'599.00           |             | 14'000.00           |               | 13'599.00           |
| <b>4622</b>  | <b>Finanz- und Lastenausgleich<br/>von Gemeinden und<br/>Gemeindeverbänden</b> |               | <b>362'808.00</b>   |             | <b>377'000.00</b>   |               | <b>380'402.00</b>   |
| 9300.4622.71 | Disparitätenabbau Gemeinden  |               | 362'808.00          |             | 377'000.00          |               | 380'402.00          |



Sachgruppengliederung

| Konto        | Erfolgsrechnung<br>Sachgruppengliederung ER                               | Rechnung 2020     |                  | Budget 2020       |                  | Rechnung 2019    |                  |
|--------------|---|-------------------|------------------|-------------------|------------------|------------------|------------------|
|              |   | Aufwand           | Ertrag           | Aufwand           | Ertrag           | Aufwand          | Ertrag           |
| <b>463</b>   | <b>Beiträge von Gemeinwesen und Dritten</b>                               |                   | <b>28'487.80</b> |                   | <b>5'000.00</b>  |                  | <b>3'575.35</b>  |
| <b>4631</b>  | <b>Beiträge von Kantonen und Konkordaten</b>                              |                   | <b>28'487.80</b> |                   | <b>5'000.00</b>  |                  | <b>3'575.35</b>  |
| 6150.4631.01 | Beiträge Kanton   |                   | 2'117.35         |                   |                  |                  | 2'410.35         |
| 7410.4631.01 | Beiträge Unterhalt Gewässer   |                   | 26'370.45        |                   | 5'000.00         |                  |                  |
| 8200.4631.01 | Beiträge Kanton an Wald   |                   |                  |                   |                  |                  | 1'165.00         |
| <b>469</b>   | <b>Verschiedener Transferertrag</b>                                       |                   | <b>6'079.20</b>  |                   | <b>700.00</b>    |                  | <b>1'649.45</b>  |
| <b>4690</b>  | <b>Übriger Transferertrag</b>   |                   | <b>5'872.50</b>  |                   |                  |                  | <b>1'183.20</b>  |
| 9300.4690.01 | Gutschrift LA Anteil an Kosten Feuerwehr Polycom                          |                   | 5'872.50         |                   |                  |                  | 1'183.20         |
| <b>4699</b>  | <b>Rückverteilungen</b>   |                   | <b>206.70</b>    |                   | <b>700.00</b>    |                  | <b>466.25</b>    |
| 9710.4699.01 | Rückverteilung CO2 Abgabe   |                   | 206.70           |                   | 700.00           |                  | 466.25           |
| <b>49</b>    | <b>Interne Verrechnungen</b>  |                   | <b>20'000.00</b> |                   | <b>20'000.00</b> |                  | <b>20'000.00</b> |
| <b>491</b>   | <b>Dienstleistungen</b>   |                   | <b>20'000.00</b> |                   | <b>20'000.00</b> |                  | <b>20'000.00</b> |
| <b>4910</b>  | <b>Interne Verrechnung von Dienstleistungen</b>                           |                   | <b>20'000.00</b> |                   | <b>20'000.00</b> |                  | <b>20'000.00</b> |
| 0220.4910.01 | Interne Verrechnung DL AHV  |                   | 20'000.00        |                   | 20'000.00        |                  | 20'000.00        |
| <b>9</b>     | <b>Abschlusskonten</b>  | <b>283'502.94</b> | <b>72'995.24</b> | <b>196'300.00</b> |                  | <b>44'763.60</b> | <b>28'071.75</b> |
| <b>90</b>    | <b>Abschluss Erfolgsrechnung</b>  | <b>283'502.94</b> | <b>72'995.24</b> | <b>196'300.00</b> |                  | <b>44'763.60</b> | <b>28'071.75</b> |
| <b>900</b>   | <b>Abschluss Erfolgsrechnung</b>  | <b>283'502.94</b> |                  | <b>105'000.00</b> |                  |                  |                  |
| <b>9000</b>  | <b>Ertragsüberschuss</b>  | <b>283'502.94</b> |                  |                   |                  |                  |                  |
| 9990.9000.01 | Ertragsüberschuss   | 283'502.94        |                  |                   |                  |                  |                  |
| <b>9001</b>  | <b>Aufwandüberschuss</b>  |                   |                  | <b>105'000.00</b> |                  |                  |                  |
| 9990.9001.01 | Aufwandüberschuss   |                   |                  | 105'000.00        |                  |                  |                  |
| <b>901</b>   | <b>Abschluss Fonds im EK, Ertragsüberschuss</b>                           |                   | <b>72'995.24</b> | <b>91'300.00</b>  |                  | <b>44'763.60</b> | <b>28'071.75</b> |
| <b>9010</b>  | <b>Abschluss Spezialfinanzierungen und Fonds im EK, Ertragsüberschuss</b> |                   |                  |                   |                  | <b>44'763.60</b> |                  |
| 7201.9010.01 | Abschluss Ertragsüberschuss   |                   |                  |                   |                  | 44'763.60        |                  |
| <b>9011</b>  | <b>Abschluss Spezialfinanzierungen und Fonds im EK, Aufwandüberschuss</b> |                   | <b>72'995.24</b> | <b>91'300.00</b>  |                  |                  | <b>28'071.75</b> |
| 7101.9011.01 | Abschluss Aufwandüberschuss   |                   | 49'519.80        | 45'000.00         |                  |                  | 24'276.05        |
| 7201.9011.01 | Abschluss Aufwandüberschuss   |                   | 22'120.60        | 25'700.00         |                  |                  |                  |
| 7301.9011.01 | Abschluss Aufwandüberschuss   |                   | 1'354.84         | 20'600.00         |                  |                  | 3'795.70         |

| Konto        | Investitionsrechnung<br>Funktionale Gliederung IR | Rechnung 2020     |                   | Budget 2020      |                  | Rechnung 2019     |                   |
|--------------|---|-------------------|-------------------|------------------|------------------|-------------------|-------------------|
|              |   | Ausgaben          | Einnahmen         | Ausgaben         | Einnahmen        | Ausgaben          | Einnahmen         |
|              | <b>Total</b>                                      | <b>162'736.20</b> | <b>162'736.20</b> | <b>97'000.00</b> | <b>97'000.00</b> | <b>678'308.80</b> | <b>678'308.80</b> |
| <b>2</b>     | <b>Bildung</b>                                    | <b>720.00</b>     |                   |                  |                  | <b>656'449.95</b> |                   |
| <b>21</b>    | <b>Obligatorische Schule</b>                      | <b>720.00</b>     |                   |                  |                  | <b>656'449.95</b> |                   |
| <b>217</b>   | <b>Schulliegenschaften</b>                        | <b>720.00</b>     |                   |                  |                  | <b>656'449.95</b> |                   |
| <b>2170</b>  | <b>Schulliegenschaften</b>                        | <b>720.00</b>     |                   |                  |                  | <b>656'449.95</b> |                   |
| 2170.5040.01 | Schulanlage Höfen Sanierung                       |                   |                   |                  |                  | 637'562.10        |                   |
| 2170.5040.05 | Schulanlage N'Stocken Dach<br>Fenster Fassade     | 720.00            |                   |                  |                  | 18'887.85         |                   |
| <b>6</b>     | <b>Verkehr und<br/>Nachrichtenübermittlung</b>    | <b>22'892.90</b>  |                   | <b>75'000.00</b> |                  | <b>2'367.15</b>   |                   |
| <b>61</b>    | <b>Strassenverkehr</b>                            | <b>22'892.90</b>  |                   | <b>75'000.00</b> |                  | <b>2'367.15</b>   |                   |
| <b>615</b>   | <b>Gemeindestrassen</b>                           | <b>22'892.90</b>  |                   | <b>75'000.00</b> |                  | <b>2'367.15</b>   |                   |
| <b>6150</b>  | <b>Gemeindestrassen</b>                           | <b>22'892.90</b>  |                   | <b>75'000.00</b> |                  | <b>2'367.15</b>   |                   |
| 6150.5010.03 | Parkplatz Haltli Oberstocken                      | 22'892.90         |                   | 75'000.00        |                  | 2'367.15          |                   |
| <b>7</b>     | <b>Umweltschutz und<br/>Raumordnung</b>           | <b>139'123.30</b> |                   | <b>22'000.00</b> |                  | <b>19'491.70</b>  |                   |
| <b>71</b>    | <b>Wasserversorgung</b>                           | <b>119'780.35</b> |                   |                  |                  |                   |                   |
| <b>710</b>   | <b>Wasserversorgung</b>                           | <b>119'780.35</b> |                   |                  |                  |                   |                   |
| <b>7101</b>  | <b>Wasserversorgung<br/>[Gemeindebetrieb]</b>     | <b>119'780.35</b> |                   |                  |                  |                   |                   |
| 7101.5031.04 | Ersatz Wasserleitung Dorf<br>Oberstocken          | 119'780.35        |                   |                  |                  |                   |                   |
| <b>72</b>    | <b>Abwasserentsorgung</b>                         | <b>2'200.00</b>   |                   | <b>10'000.00</b> |                  | <b>434.15</b>     |                   |
| <b>720</b>   | <b>Abwasserentsorgung</b>                         | <b>2'200.00</b>   |                   | <b>10'000.00</b> |                  | <b>434.15</b>     |                   |
| <b>7201</b>  | <b>Abwasserentsorgung<br/>[Gemeindebetrieb]</b>   | <b>2'200.00</b>   |                   | <b>10'000.00</b> |                  | <b>434.15</b>     |                   |
| 7201.5032.03 | Regenabwasserkanal Färriich<br>Amsoldingensee     | 2'200.00          |                   |                  |                  | 434.15            |                   |
| 7201.5292.01 | GEP Nachführung                                   |                   |                   | 10'000.00        |                  |                   |                   |
| <b>79</b>    | <b>Raumordnung</b>                                | <b>17'142.95</b>  |                   | <b>12'000.00</b> |                  | <b>19'057.55</b>  |                   |
| <b>790</b>   | <b>Raumordnung</b>                                | <b>17'142.95</b>  |                   | <b>12'000.00</b> |                  | <b>19'057.55</b>  |                   |
| <b>7900</b>  | <b>Raumordnung allgemein</b>                      | <b>17'142.95</b>  |                   | <b>12'000.00</b> |                  | <b>19'057.55</b>  |                   |
| 7900.5290.01 | Ortsplanung Stocken-Höfen                         | 17'142.95         |                   | 12'000.00        |                  | 19'057.55         |                   |
| <b>9</b>     | <b>Finanzen und Steuern</b>                       |                   | <b>162'736.20</b> |                  | <b>97'000.00</b> |                   | <b>678'308.80</b> |
| <b>99</b>    | <b>Nicht aufgeteilte Posten</b>                   |                   | <b>162'736.20</b> |                  | <b>97'000.00</b> |                   | <b>678'308.80</b> |
| <b>999</b>   | <b>Abschluss</b>                                  |                   | <b>162'736.20</b> |                  | <b>97'000.00</b> |                   | <b>678'308.80</b> |
| <b>9990</b>  | <b>Abschluss</b>                                  |                   | <b>162'736.20</b> |                  | <b>97'000.00</b> |                   | <b>678'308.80</b> |
| 9990.6900.01 | Aktivierung IR                                    |                   | 162'736.20        |                  | 97'000.00        |                   | 678'308.80        |

## Sachgruppengliederung

| Konto        | Investitionsrechnung<br>Sachgruppengliederung IR | Rechnung 2020     |                   | Budget 2020      |                  | Rechnung 2019     |                   |
|--------------|--|-------------------|-------------------|------------------|------------------|-------------------|-------------------|
|              |  | Ausgaben          | Einnahmen         | Ausgaben         | Einnahmen        | Ausgaben          | Einnahmen         |
|              | <b>Total</b>                                     | <b>162'736.20</b> | <b>162'736.20</b> | <b>97'000.00</b> | <b>97'000.00</b> | <b>678'308.80</b> | <b>678'308.80</b> |
| <b>5</b>     | <b>Investitionsausgaben</b>                      | <b>162'736.20</b> |                   | <b>97'000.00</b> |                  | <b>678'308.80</b> |                   |
| <b>50</b>    | <b>Sachanlagen</b>                               | <b>145'593.25</b> |                   | <b>75'000.00</b> |                  | <b>659'251.25</b> |                   |
| <b>501</b>   | <b>Strassen / Verkehrswege</b>                   | <b>22'892.90</b>  |                   | <b>75'000.00</b> |                  | <b>2'367.15</b>   |                   |
| <b>5010</b>  | <b>Strassen / Verkehrswege</b>                   | <b>22'892.90</b>  |                   | <b>75'000.00</b> |                  | <b>2'367.15</b>   |                   |
| 6150.5010.03 | Parkplatz Haltli Oberstocken                     | 22'892.90         |                   | 75'000.00        |                  | 2'367.15          |                   |
| <b>503</b>   | <b>Übriger Tiefbau</b>                           | <b>121'980.35</b> |                   |                  |                  | <b>434.15</b>     |                   |
| <b>5031</b>  | <b>Tiefbauten Wasserversorgung</b>               | <b>119'780.35</b> |                   |                  |                  |                   |                   |
| 7101.5031.04 | Ersatz Wasserleitung Dorf Oberstocken            | 119'780.35        |                   |                  |                  |                   |                   |
| <b>5032</b>  | <b>Tiefbauten Abwasserbeseitigung</b>            | <b>2'200.00</b>   |                   |                  |                  | <b>434.15</b>     |                   |
| 7201.5032.03 | Regenabwasserkanal Färrich Amsoldingensee        | 2'200.00          |                   |                  |                  | 434.15            |                   |
| <b>504</b>   | <b>Hochbauten</b>                                | <b>720.00</b>     |                   |                  |                  | <b>656'449.95</b> |                   |
| <b>5040</b>  | <b>Hochbauten</b>                                | <b>720.00</b>     |                   |                  |                  | <b>656'449.95</b> |                   |
| 2170.5040.01 | Schulanlage Höfen Sanierung                      |                   |                   |                  |                  | 637'562.10        |                   |
| 2170.5040.05 | Schulanlage N'Stocken Dach Fenster Fassade       | 720.00            |                   |                  |                  | 18'887.85         |                   |
| <b>52</b>    | <b>Immaterielle Anlagen</b>                      | <b>17'142.95</b>  |                   | <b>22'000.00</b> |                  | <b>19'057.55</b>  |                   |
| <b>529</b>   | <b>Übrige immaterielle Anlagen</b>               | <b>17'142.95</b>  |                   | <b>22'000.00</b> |                  | <b>19'057.55</b>  |                   |
| <b>5290</b>  | <b>Übrige immaterielle Anlagen</b>               | <b>17'142.95</b>  |                   | <b>12'000.00</b> |                  | <b>19'057.55</b>  |                   |
| 7900.5290.01 | Ortsplanung Stocken-Höfen                        | 17'142.95         |                   | 12'000.00        |                  | 19'057.55         |                   |
| <b>5292</b>  | <b>Abwasserentsorgung</b>                        |                   |                   | <b>10'000.00</b> |                  |                   |                   |
| 7201.5292.01 | GEP Nachführung                                  |                   |                   | 10'000.00        |                  |                   |                   |
| <b>6</b>     | <b>Investitionseinnahmen</b>                     |                   | <b>162'736.20</b> |                  | <b>97'000.00</b> |                   | <b>678'308.80</b> |
| <b>69</b>    | <b>Übertrag an Bilanz</b>                        |                   | <b>162'736.20</b> |                  | <b>97'000.00</b> |                   | <b>678'308.80</b> |
| <b>690</b>   | <b>Aktivierungen</b>                             |                   | <b>162'736.20</b> |                  | <b>97'000.00</b> |                   | <b>678'308.80</b> |
| <b>6900</b>  | <b>Aktivierte Ausgaben</b>                       |                   | <b>162'736.20</b> |                  | <b>97'000.00</b> |                   | <b>678'308.80</b> |
| 9990.6900.01 | Aktivierung IR                                   |                   | 162'736.20        |                  | 97'000.00        |                   | 678'308.80        |